

ภาคผนวก ก

บันทึกปริมาณการใช้วัสดุระเบิด

บัญชีรายละเอียดยอดควัตถุระเบิดของผู้ใช้วัตถุระเบิด

ผู้รับใบอนุญาตจากกระทรวงมหาดไทย บริษัท มินเนอรี่ กรุ๊ป จำกัด ใช้สำหรับนำลงหน้าพระลาน อำเภอเฉลิมพระเกียรติ จังหวัดสระบุรี

ใบอนุญาตเลขที่ 22/2566 ลงวันที่ 26 ธันวาคม พ.ศ.2566 ใช้ที่ประธานบัตรเลขที่ 33773/16175

ชื่อผู้ถือประทานบัตร บริษัท ศิลาชัยเจริญ จำกัด

| วัน/เดือน/ปี | รายการรับ | | | รายการจ่าย | | | หมายเหตุ |
|--------------|------------------|----------|----------|------------------|----------|----------|----------|
| | วัตถุประสงค์ นัก | ชวบนเมตร | แก้ป คอก | วัตถุประสงค์ นัก | ชวบนเมตร | แก้ป คอก | |
| ชอศยกมา | 7,654.00 | | 6,340.00 | | | | |
| 26-31 ธ.ค.66 | | | | 105.00 | | 90.00 | |
| 1-31 ม.ค.67 | | | | 1,518.00 | | 1,697.00 | |
| | | | | | | | |
| | | | | | | | |
| | | | | | | | |
| | | | | | | | |
| | | | | | | | |
| | | | | | | | |
| | | | | | | | |
| | | | | | | | |
| | | | | | | | |
| | | | | | | | |
| | | | | | | | |
| | | | | | | | |
| | | | | | | | |
| | | | | | | | |
| รวมรับ | 7,654.00 | | 6,340.00 | | | | |
| รวมจ่าย | 1,623.00 | - | 1,787.00 | | | | |
| คงเหลือ | 6,031.00 | - | 4,553.00 | ลงชื่อ... | | | อนุญาต |

ลงชื่อ... อนุญาต

5/2/2567

ตรวจสอบการรับ-จ่าย และยอดบัตรเครดิตคงเหลือแล้ว ถูกต้องตามความเป็นจริงทุกประการ

ลงชื่อ.....

(.....)

นายทะเบียนท้องที่อำเภอ เจริญพระเกียรติ

.....//.....//.....



ແບບ ໑.14

ชื่อผู้รับใบอนุญาต บริษัท มินเนอริ กรุ๊ป จำกัด ใช้ที่ตำบลหน้าพระลาน อำเภอเฉลิมพระเกียรติ จังหวัดสระบุรี

ใบอนุญาตฉบับที่ 22/2566 ลงวันที่ 26 เดือน ธันวาคม พ.ศ.2566 สำหรับใช้การ ระเบิดหิน

| วันที่ | รายการรับ | | รายการจ่าย | | หมายเหตุ |
|----------|----------------|----------|----------------|----------|----------|
| | วัดสระเบ็ด บัด | แก้ป คอภ | วัดสระเบ็ด บัด | แก้ป คอภ | |
| ยศคยภกมา | 7,549.00 | 6,250.00 | | | |
| 1 | | | - | - | |
| 2 | | | - | - | |
| 3 | | | 109.00 | 111.00 | |
| 4 | | | - | - | |
| 5 | | | 125.00 | 108.00 | |
| 6 | | | - | - | |
| 7 | | | - | - | |
| 8 | | | 78.00 | 89.00 | |
| 9 | | | 107.00 | 114.00 | |
| 10 | | | - | - | |
| 11 | | | 73.00 | 66.00 | |
| 12 | | | 143.00 | 197.00 | |
| 13 | | | - | - | |
| 14 | | | - | - | |
| 15 | | | - | - | |
| 16 | | | 162.00 | 209.00 | |
| 17 | | | 117.00 | 148.00 | |
| 18 | | | - | - | |
| 19 | | | 65.00 | 43.00 | |
| 20 | | | - | - | |
| 21 | | | - | - | |
| 22 | | | 117.00 | 130.00 | |
| 23 | | | - | - | |
| 24 | | | 126.00 | 91.00 | |
| 25 | | | - | - | |
| 26 | | | - | - | |
| 27 | | | 82.00 | 61.00 | |
| 28 | | | - | - | |
| 29 | | | 44.00 | 193.00 | |
| 30 | | | - | - | |
| 31 | | | 170.00 | 137.00 | |
| รวมรับ | 7,549.00 | 6,250.00 | | | |
| รวมจ่าย | 1,518.00 | 1,697.00 | | | |
| คงเหลือ | 6,031.00 | 4,553.00 | | | |

ลงชื่อ....

หมายเหตุ

5/2/2567

สำหรับเมื่อรับใหม่ให้ลงว่า โดยอนุญัตตฉบับที่ ลงวันที่เท่าใด ถ้าจ่ายให้ลงลายมือผู้รับไว้เป็นหลักฐาน



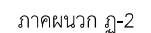

บัญชีรายละเอียดยอดวัดฐานะเปิดของผู้ใช้วัดฐานะเปิด

ผู้รับใบอนุญาตจากกระทรวงมหาดไทย บริษัท มินเนอร์รี่ กรุ๊ป จำกัด ไร่ที่ตำบลหน้าพระลาน อำเภอเฉลิมพระเกียรติ จังหวัดสระบุรี

ใบอนุญาตเลขที่ 22/2566 ลงวันที่ 26 ธันวาคม พ.ศ.2566 ใช้ที่ปะทานบัตรเลขที่ 33773/16175

ชื่อผู้ต่อประทานบัตร บริษัท ศิลาชัยเจริญ จำกัด

| วัน/เดือน/ปี | รายการรับ | รายการจ่าย | | | หมายเหตุ |
|---------------|--------------------------|--------------------------|-------------|--------------|---------------------------------|
| | ปุ๋ยมอโมเนียมไนเตรท (nn) | ปุ๋ยมอโมเนียมไนเตรท (nn) | น้ำส้ม (nn) | ANFO (n.n.) | |
| ยอดยกมา | 9,475.00 | | | | ใบอนุญาตนเลขที่ 22/2566 |
| 26-31 ธ.ค.66 | 0.00 | 2,575.00 | 164.80 | 2,739.80 | ลงวันที่ 26 ธันวาคม 2566 |
| 1 - 31 ม.ค.67 | 30,000.00 | 36,875.00 | 2,360.00 | 39,235.00 | จำนวนที่ใช้ใบอนุญาต 300,000 กก. |
| 1-29 ก.พ.67 | 30,000.00 | 27,825.00 | 1,780.80 | 29,605.80 | |
| | | | | | |
| | | | | | |
| | | | | | |
| | | | | | |
| | | | | | |
| | | | | | |
| | | | | | |
| | | | | | |
| | | | | | |
| รวมรับ | 69,475.00 | 67,275.00 | 4,305.60 | 71,580.60 | |
| รวมจ่าย | 67,275.00 | 67,275.00 | 4,305.60 | 71,580.60 | |
| คงเหลือ | 2,200.00 | 0.00 | 0.00 | 0.00 | |

ลงชื่อ.....อนุญาต

1/3/2567

ตรวจสอบการรับ-จ่าย และยอดบัตรเครดิตคงเหลือแล้ว ถูกต้องตามความเป็นจริงทุกประการ

2211

(.....)

นายทะเบียนท้องที่อำเภอ เจริญพระเกียรติ

...../...../.....



រូប ២.១៤

ชื่อผู้รับใบอนุญาต บริษัท มินเนอริกกรุ๊ป จำกัด ใต้คำปลาน้ำพระลาน อำเภอเฉลิมพระเกียรติ จังหวัดสระบุรี

ใบอนุญาตฉบับที่ 22/2566 ลงวันที่ 26 เดือน ธันวาคม พ.ศ.2566 สำหรับใช้การ ระเบิดหิน

| วันที่ | รายการรับ | รายการจ่าย | | | หมายเหตุ |
|---------|------------------------------|------------------------------|--------------|-------------|---|
| | บัญชีเดบิตโมนิเอมในเครท (nn) | บัญชีเดบิตโมนิเอมในเครท (nn) | น้ำมัน (nn.) | ANFO (nn.) | |
| ยอดยกมา | 25.00 | | | | ใบอนุญาตเลขที่ 22/2566 ลงวันที่ 26 ธันวาคม 2566 |
| 1 | | 0.00 | 0.00 | 0.00 | |
| 2 | 15,000.00 | 0.00 | 0.00 | 0.00 | จำนวนที่ได้รับอนุญาต 300,000 ไร่ |
| 3 | | 3,800.00 | 243.20 | 4,043.20 | |
| 4 | | 0.00 | 0.00 | 0.00 | |
| 5 | | 2,525.00 | 161.60 | 2,686.60 | |
| 6 | | 550.00 | 35.20 | 585.20 | |
| 7 | | 0.00 | 0.00 | 0.00 | |
| 8 | | 1,825.00 | 116.80 | 1,941.80 | |
| 9 | | 0.00 | 0.00 | 0.00 | |
| 10 | | 0.00 | 0.00 | 0.00 | |
| 11 | | 0.00 | 0.00 | 0.00 | |
| 12 | | 650.00 | 41.60 | 691.60 | |
| 13 | | 2,775.00 | 177.60 | 2,952.60 | |
| 14 | | 1,150.00 | 73.60 | 1,223.60 | |
| 15 | | 1,175.00 | 75.20 | 1,250.20 | |
| 16 | 15,000.00 | 0.00 | 0.00 | 0.00 | |
| 17 | | 850.00 | 54.40 | 904.40 | |
| 18 | | 0.00 | 0.00 | 0.00 | |
| 19 | | 3,050.00 | 195.20 | 3,245.20 | |
| 20 | | 0.00 | 0.00 | 0.00 | |
| 21 | | 725.00 | 46.40 | 771.40 | |
| 22 | | 2,625.00 | 168.00 | 2,793.00 | |
| 23 | | 0.00 | 0.00 | 0.00 | |
| 24 | | 1,900.00 | 121.60 | 2,021.60 | |
| 25 | | 0.00 | 0.00 | 0.00 | |
| 26 | | 0.00 | 0.00 | 0.00 | |
| 27 | | 1,675.00 | 107.20 | 1,782.20 | |
| 28 | | 2,550.00 | 163.20 | 2,713.20 | |
| 29 | | 0.00 | 0.00 | 0.00 | |
| | | 0.00 | 0.00 | 0.00 | |
| | | 0.00 | 0.00 | 0.00 | |
| รวมรับ | 30,025.00 | 27,825.00 | 1,780.80 | 29,605.80 | |
| รวมจ่าย | 27,825.00 | 27,825.00 | 1,780.80 | 29,605.80 | |
| คงเหลือ | 2,200.00 | 0.00 | 0.00 | 0.00 | |

ลงชื่อ... รับอนุญาต

หมายเหตุ

1/3/2567

สำหรับเมื่อรับใหม่ให้ลงว่า โดยอนุญาตฉบับที่ ลงวันที่เท่าใด ถ้าจ่ายให้ลงลายมือผู้รับไว้เป็นหลักฐาน



บัญชีรายละเอียดของวัตถุประสงค์การเปิดของผู้ใช้วัตถุประสงค์

ผู้รับใบอนุญาตจากกระทรวงมหาดไทย บริษัท มินเนเธรี กรุ๊ป จำกัด ใช้ที่ตำบลหน้าพระลาน อำเภอเฉลิมพระเกียรติ จังหวัดสระบุรี

ใบอนุญาตเลขที่ 22/2566 ลงวันที่ 26 ธันวาคม พ.ศ.2566 ใช้ที่ปะทานบัตรเลขที่ 33773/16175

ชื่อผู้ถือประทานบัตร บริษัท ศิลาชัยเจริญ จำกัด

คงใช่...

ตรวจสอบการรับ-จ่าย และยอดบัตรเครดิตคงเหลือแล้ว ถูกต้องตามความเป็นจริงทุกประการ

၈၄၇၀.....

(.....)

นายทะเบียนท้องที่อำเภอ เจริญพระเกียรติ

...../...../.....

แบบ ป.14

ชื่อผู้รับใบอนุญาต บริษัท มินเนอริ กรุ๊ป จำกัด ใช้ที่ตำบลหน้าพระลาน อำเภอเฉลิมพระเกียรติ จังหวัดสระบุรี

ใบอนุญาตฉบับที่ 22/2566 ลงวันที่ 26 เดือน ธันวาคม พ.ศ.2566 สำหรับใช้การ ระบุดิน

คงชื่อ....

1/4/2567

สำหรับเมื่อรับใหม่ให้ลงว่า โดยอนุญาตฉบับที่ ลงวันที่เท่าใด ถ้าจ่ายให้ลงลายมือผู้รับไว้เป็นหลักฐาน

บัญชีรายละเอียดขอดำเนินการเปิดของผู้ใช้วัดระเปิด

ประจำเดือน มีนาคม พ.ศ.2567

ผู้รับใบอนุญาตจากกระทรวงมหาดไทย บริษัท มินเนอที กรุ๊ป จำกัด ใช้ที่ตำบลน้ำพระลาน อำเภอเฉลิมพระเกียรติ จังหวัดสระบุรี

ใบอนุญาตเลขที่ 22/2566 ลงวันที่ 26 ธันวาคม พ.ศ.2566 ใช้ที่ปะทานบัตรเลขที่ 33773/16175

ชื่อผู้ถือประทานบัตร บริษัท ศิลาชัยเจริญ จำกัด

| วัน/เดือน/ปี | รายการรับ | รายการจ่าย | | | หมายเหตุ |
|---------------|---------------------------|---------------------------|-------------|-------------|----------------------------------|
| | ปุ๋ยแอมโมเนียมไนเตรท (กก) | ปุ๋ยแอมโมเนียมไนเตรท (กก) | น้ำมัน (กก) | ANFO (กก.) | |
| ขยกยกมา | 9,475.00 | | | | ใบอนุญาตเลขที่ วว/2566 |
| 26-31 ธ.ค.66 | 0.00 | 2,575.00 | 164.80 | 2,739.80 | ลงวันที่ 26 ธันวาคม 2566 |
| 1 - 31 ม.ค.67 | 30,000.00 | 36,875.00 | 2,360.00 | 39,235.00 | จำนวนที่ได้รับอนุญาต 300,000 กก. |
| 1-29 ก.พ.67 | 30,000.00 | 27,825.00 | 1,780.80 | 29,605.80 | |
| 1-31 มี.ค.67 | 40,000.00 | 32,750.00 | 2,096.00 | 34,846.00 | |
| | | | | | |
| | | | | | |
| | | | | | |
| | | | | | |
| | | | | | |
| | | | | | |
| | | | | | |
| | | | | | |
| รวมรับ | 109,475.00 | 100,025.00 | 6,401.60 | 106,426.60 | |
| รวมจ่าย | 100,025.00 | 100,025.00 | 6,401.00 | 106,426.60 | |
| คงเหลือ | 9,450.00 | 0.00 | 0.00 | 0.00 | |

ลงชื่อ...

1/4/2567

ตรวจสอบการรับ-จ่าย และยอดบัตรเครดิตคงเหลือแล้ว ถูกต้องตามความเป็นจริงทุกประการ

๑๖.....

(.....)

นายทะเบียนท้องที่อำเภอ เจริญพระเกียรติ

...../...../.....



บัญชีรายละเอียดยอดวัตถุดิบ ประจำเดือน มีนาคม พ.ศ.2567

រូប ៧.១៤

ชื่อผู้รับใบอนุญาต บริษัท มินเนเธอร์แลนด์ จำกัด ใช้ที่ตำบลหน้าพระลาน อำเภอเฉลิมพระเกียรติ จังหวัดสระบุรี

ใบอนุญาตฉบับที่ 22/2566 ลงวันที่ 26 เดือน ธันวาคม พ.ศ.2566 สำหรับใช้การ ระเบิดหิน

| วันที่ | รายการรับ | รายการจ่าย | | | หมายเหตุ |
|---------|-------------------------|-------------------------|------------|------------|--|
| | บัญชีเงินโอนในเครท (กท) | บัญชีเงินโอนในเครท (กท) | บ้าน (กท.) | ANFO (กท.) | |
| ยอดยกมา | 2,200.00 | | | | ใบอนุญาตเลขที่ 22/2566 ลงวันที่ 26 ธันวาคม 2566 จำนวนที่ใช้รับอนุญาต 300,000 ก |
| 1 | 15,000.00 | 4,025.00 | 257.60 | 4,282.60 | |
| 2 | | 0.00 | 0.00 | 0.00 | |
| 3 | | 0.00 | 0.00 | 0.00 | |
| 4 | | 1,300.00 | 83.20 | 1,383.20 | |
| 5 | | 1,100.00 | 70.40 | 1,170.40 | |
| 6 | | 1,525.00 | 97.60 | 1,622.60 | |
| 7 | | 0.00 | 0.00 | 0.00 | |
| 8 | | 2,426.00 | 155.20 | 2,580.20 | |
| 9 | | 0.00 | 0.00 | 0.00 | |
| 10 | | 0.00 | 0.00 | 0.00 | |
| 11 | | 1,775.00 | 113.60 | 1,888.60 | |
| 12 | | 0.00 | 0.00 | 0.00 | |
| 13 | | 3,125.00 | 200.00 | 3,325.00 | |
| 14 | | 0.00 | 0.00 | 0.00 | |
| 15 | | 0.00 | 0.00 | 0.00 | |
| 16 | 15,000.00 | 0.00 | 0.00 | 0.00 | |
| 17 | | 0.00 | 0.00 | 0.00 | |
| 18 | | 1,950.00 | 124.80 | 2,074.80 | |
| 19 | | 0.00 | 0.00 | 0.00 | |
| 20 | | 3,075.00 | 196.80 | 3,271.80 | |
| 21 | | 2,600.00 | 166.40 | 2,766.40 | |
| 22 | | 2,800.00 | 179.20 | 2,979.20 | |
| 23 | | 0.00 | 0.00 | 0.00 | |
| 24 | | 0.00 | 0.00 | 0.00 | |
| 25 | | 3,000.00 | 192.00 | 3,192.00 | |
| 26 | | 0.00 | 0.00 | 0.00 | |
| 27 | | 0.00 | 0.00 | 0.00 | |
| 28 | 10,000.00 | 4,050.00 | 259.20 | 4,309.20 | |
| 29 | | 0.00 | 0.00 | 0.00 | |
| 30 | | 0.00 | 0.00 | 0.00 | |
| 31 | | 0.00 | 0.00 | 0.00 | |
| รวมรับ | 42,200.00 | 32,750.00 | 2,096.00 | 34,846.00 | |
| รวมจ่าย | | 32,750.00 | 2,096.00 | 34,846.00 | |
| คงเหลือ | 9,450.00 | 0.00 | 0.00 | 0.00 | |

224

NAME _____

หมายเหตุ

1/4/2567

สำหรับเมื่อรับใหม่ให้ลงว่า โดยอนุญัตตฉบับที่ ลงวันที่เท่าใด ถ้าจ่ายให้ลงลายมือผู้รับไว้เป็นหลักฐาน



แบบ ป.13

บัญชีรายละเอียดยอดวัดพระเปิดของผู้ใช้วัดพระเปิด

ประจำเดือน เมษายน พ.ศ.2567

ผู้รับใบอนุญาตจากกระทรวงมหาดไทย บริษัท มินเนอริ กรุ๊ป จำกัด ใช้ที่ตำบลหน้าพระลาน อำเภอเฉลิมพระเกียรติ จังหวัดสระบุรี

ใบอนุญาตเลขที่ 22/2566 ลงวันที่ 26 ธันวาคม พ.ศ.2566 ใช้ที่ประทานบัตรเลขที่ 33773/16175

ชื่อผู้ถือประทานบัตร บริษัท ดิลาชัยเจริญ จำกัด

| วัน/เดือน/ปี | รายการรับ | | | รายการจ่าย | | | หมายเหตุ |
|--------------|----------------|---------|-----------|----------------|---------|-----------|----------|
| | วัดพระเปิด วัด | ชวบนเลข | แก้ปี ดอก | วัดพระเปิด วัด | ชวบนเลข | แก้ปี ดอก | |
| ยอดยกมา | 7,654.00 | | 6,340.00 | | | | |
| 26-31 ธ.ค.66 | | | | 105.00 | | 90.00 | |
| 1-31 ม.ค.67 | | | | 1,518.00 | | 1,697.00 | |
| 1-29 ก.พ.67 | | | | 1,289.00 | | 1,413.00 | |
| 1-31 มี.ค.67 | | | | 1,346.00 | | 1,065.00 | |
| 1-30 เม.ย.67 | | | | 799.00 | | 629.00 | |
| รวมรับ | 7,654.00 | | 6,340.00 | | | | |
| รวมจ่าย | 5,067.00 | - | 4,094.00 | | | | |
| คงเหลือ | 2,597.00 | - | 1,446.00 | | | | |

ตรวจสอบการรับ-จ่าย และยอดวัดพระเปิดคงเหลือแล้ว ถูกต้องตามความเป็นจริงทุกประการ

ลงชื่อ.....

(.....)

นายทะเบียนท้องถิ่นอำเภอ เฉลิมพระเกียรติ

.....

2/5/2567



แบบ ป.14

บัญชีรายละเอียดยอดวัดพระเปิด ประจำเดือน เมษายน พ.ศ.2567

ชื่อผู้รับใบอนุญาต บริษัท มินเนอริ กรุ๊ป จำกัด ใช้ที่ตำบลหน้าพระลาน อำเภอเฉลิมพระเกียรติ จังหวัดสระบุรี

ใบอนุญาตฉบับที่ 22/2566 ลงวันที่ 26 ธันวาคม พ.ศ.2566 สำหรับใช้การ ระเปิดหิน

| วันที่ | รายการรับ | | รายการจ่าย | | หมายเหตุ |
|---------|----------------|-----------|----------------|-----------|----------|
| | วัดพระเปิด วัด | แก้ปี ดอก | วัดพระเปิด วัด | แก้ปี ดอก | |
| ยอดยกมา | 3,396.00 | 2,075.00 | | | |
| 1 | | | - | - | |
| 2 | | | - | - | |
| 3 | | | - | - | |
| 4 | | | 165.00 | 165.00 | |
| 5 | | | - | - | |
| 6 | | | - | - | |
| 7 | | | - | - | |
| 8 | | | 166.00 | 137.00 | |
| 9 | | | - | - | |
| 10 | | | - | - | |
| 11 | | | - | - | |
| 12 | | | - | - | |
| 13 | | | - | - | |
| 14 | | | - | - | |
| 15 | | | - | - | |
| 16 | | | - | - | |
| 17 | | | - | - | |
| 18 | | | - | - | |
| 19 | | | - | - | |
| 20 | | | - | - | |
| 21 | | | - | - | |
| 22 | | | 129.00 | 93.00 | |
| 23 | | | - | - | |
| 24 | | | 184.00 | 108.00 | |
| 25 | | | 55.00 | 48.00 | |
| 26 | | | 110.00 | 78.00 | |
| 27 | | | - | - | |
| 28 | | | - | - | |
| 29 | | | - | - | |
| 30 | | | - | - | |
| รวมรับ | 3,396.00 | 2,075.00 | | | |
| รวมจ่าย | 799.00 | 629.00 | | | |
| คงเหลือ | 2,597.00 | 1,446.00 | | | |

หมายเหตุ

2/5/2567

สำหรับเมื่อรับใหม่ให้ลงว่า โดยอนุญาตฉบับที่ ลงวันที่เท่าใด ถ้าจ่ายให้ลงลายมือชื่อผู้รับให้เป็นหลักฐาน



ประจำเดือน เมษายน พ.ศ.2567

ชื่อผู้ถือประทานบัตร บริษัท ศิลาชัยเจริญ จำกัด

ลงชื่อ... นุญดา

ตรวจสอบการรับ-จ่าย และยอดบัตรเครดิตคงเหลือแล้ว ถูกต้องตามความเป็นจริงทุกประการ

...../...../.....

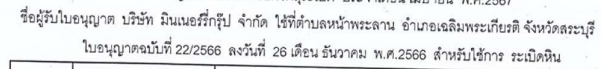

ลงชื่อ.....

สำหรับเมื่อรับใหม่ให้ลงว่า โดยอนุญาตฉบับที่ ลงวันที่เท่าใด ถ้าจ่ายให้ลงลายมือผู้รับได้เป็นหลักฐาน

บัญชีรายละเอียดยอดวัตถุดิบเปิดของผู้ใช้วัตถุดิบเปิด

ประจำเดือน มกราคม พ.ศ.2567

ผู้รับใบอนุญาตจากกระทรวงมหาดไทย บริษัท ศิลาชัยเจริญ จำกัด ไร่ที่ตำบลหน้าพระลาน อำเภอเฉลิมพระเกียรติ จังหวัดสระบุรี

ใบอนุญาตเลขที่ 17/2566 ลงวันที่ 7 สิงหาคม พ.ศ.2566 ใช้ที่ประธานบัตรเลขที่ 33853/16496

ชื่อผู้ถือประทานบัตร บริษัท ศิลาลัยเจริญ จำกัด

| วัน/เดือน/ปี | รายการรับ | | | รายการจ่าย | | | หมายเหตุ |
|--------------|--------------|-------|----------|--------------|-------|----------|----------|
| | วัตถุประสงค์ | จำนวน | บัญชี | วัตถุประสงค์ | จำนวน | บัญชี | |
| ยอดยกมา | 9,320.00 | | 9,601.00 | | | | |
| 7-31 ต.ค.66 | | | | 375.00 | | 406.00 | |
| 1-30 ก.ย.66 | | | | 805.00 | | 915.00 | |
| 1-31 ต.ค.66 | | | | 1,434.00 | | 1,331.00 | |
| 1-30 พ.ย.66 | | | | 1,347.00 | | 1,146.00 | |
| 1-31 ธ.ค.66 | | | | 1,289.00 | | 1,053.00 | |
| 1-31 ม.ค.67 | | | | 930.00 | | 1,114.00 | |
| | | | | | | | |
| | | | | | | | |
| | | | | | | | |
| | | | | | | | |
| | | | | | | | |
| | | | | | | | |
| | | | | | | | |
| | | | | | | | |
| | | | | | | | |
| | | | | | | | |
| รวมรับ | 9,320.00 | | 9,601.00 | | | | |
| รวมจ่าย | 6,180.00 | - | 5,965.00 | | | | |
| คงเหลือ | 3,140.00 | - | 3,636.00 | ลงชื่อ... | | | ใบอนุญาต |

ลงชื่อ..... บอญญาต

5/2/2567

ตรวจสอบการรับ-จ่าย และยอดวัตุกระเปิดคงเหลือแล้ว ถูกต้องตามความเป็นจริงทุกประการ

ลงชื่อ.....

(.....)

นายทะเบียนท้องที่อำเภอ เจริญพระเกียรติ

...../...../.....



บัญชีรายละเอียดยอดวัตถุดิบ ประจำเดือน มกราคม พ.ศ.2567

แบบ ป.14

ชื่อผู้รับใบอนุญาต บริษัท ศิลาชัยเจริญ จำกัด ใช้ที่ตำบลหน้าพระลาน อำเภอเฉลิมพระเกียรติ จังหวัดสระบุรี

ใบอนุญาตเลขที่ 17/2566 ลงวันที่ 7 เดือน สิงหาคม พ.ศ.2566 สำหรับใช้การ ระเบิดหิน

| วันที่ | รายการรับ | | รายการจ่าย | | หมายเหตุ |
|---------|----------------|----------|----------------|----------|----------|
| | วัดพระเปิด นัด | แก้ป ดอก | วัดพระเปิด นัด | แก้ป ดอก | |
| ยอดยกมา | 4,070.00 | 4,750.00 | | | |
| 1 | | | - | - | |
| 2 | | | - | - | |
| 3 | | | - | - | |
| 4 | | | 118.00 | 203.00 | |
| 5 | | | - | - | |
| 6 | | | 122.00 | 61.00 | |
| 7 | | | - | - | |
| 8 | | | - | - | |
| 9 | | | - | - | |
| 10 | | | 90.00 | 140.00 | |
| 11 | | | - | - | |
| 12 | | | - | - | |
| 13 | | | 138.00 | 116.00 | |
| 14 | | | - | - | |
| 15 | | | - | - | |
| 16 | | | - | - | |
| 17 | | | - | - | |
| 18 | | | 182.00 | 180.00 | |
| 19 | | | - | - | |
| 20 | | | - | - | |
| 21 | | | - | - | |
| 22 | | | - | - | |
| 23 | | | 47.00 | 155.00 | |
| 24 | | | - | - | |
| 25 | | | 122.00 | 146.00 | |
| 26 | | | 111.00 | 113.00 | |
| 27 | | | - | - | |
| 28 | | | - | - | |
| 29 | | | - | - | |
| 30 | | | - | - | |
| 31 | | | - | - | |
| รวมรับ | 4,070.00 | 4,750.00 | | | |
| รวมจ่าย | 930.00 | 1,114.00 | | | |
| คงเหลือ | 3,140.00 | 3,636.00 | | | |

คงชื่อ....

หมายเหตุ

6/2/2567

สำหรับเมื่อรับใหม่ให้ลงว่า โดยอนุญาตฉบับที่ ลงวันที่เท่าใด ถ้าจ่ายให้ลงลายมือผู้รับไว้เป็นหลักฐาน



บัญชีรายชื่อและรายชื่อขอคัดลอกวีดิทัศน์เปิดของผู้ใช้วีดิทัศน์เปิด
ประจำเดือน มกราคม พ.ศ.2567
ผู้รับใบอนุญาตจากกระทรวงมหาดไทย บริษัท ศิวาชัยเจริญ จำกัด ไร้ที่ติดบนฉันทะลาน อำเภอลำทะเมนชัย จังหวัดสระบุรี
ใบอนุญาตเลขที่ 17/2566 ลงวันที่ 7 สิงหาคม พ.ศ.2566 ไร้ที่ประพาสบัตรเลขที่ 33853/16496
ชื่อผู้ถือประพาสบัตร บริษัท ศิวาชัยเจริญ จำกัด

| | รายการรับ | รายการจ่าย | | | |
|--------------|-----------------------|------------------------|--------------|-------------|-------------------------------------|
| วัน/เดือน/ปี | บัญชีเดบิตในงบฯ (บาท) | บัญชีเครดิตในงบฯ (บาท) | น้ำมัน (กน.) | ANFO (กน.) | หมายเหตุ |
| ยอดยกมา | 7,000.00 | | | | ใบอนุญาตเลขที่ 17/2566 |
| 7-31 ส.ค.66 | 10,000.00 | 12,250.00 | 784.00 | 13,034.00 | ลงวันที่ 7 สิงหาคม 2566 |
| 1-30 ก.ย.66 | 40,000.00 | 23,450.00 | 1,500.80 | 24,950.80 | จำนวนที่ใช้กับขลุ่ยขนาด 350,000 มม. |
| 1-31 ต.ค.66 | 15,000.00 | 34,750.00 | 2,224.00 | 36,974.00 | |
| 1-30 พ.ย.66 | 30,000.00 | 29,125.00 | 1,664.00 | 30,989.00 | |
| 1-31 ธ.ค.66 | 30,000.00 | 27,500.00 | 1,760.00 | 29,260.00 | |
| 1-31 ม.ค.67 | 20,000.00 | 21,925.00 | 1,403.20 | 23,328.20 | |
| | | | | | |
| | | | | | |
| | | | | | |
| | | | | | |
| | | | | | |
| | | | | | |
| | | | | | |
| | | | | | |
| รวมรับ | 152,000.00 | 149,000.00 | 9,536.00 | 158,536.00 | |
| รวมจ่าย | 149,000.00 | 149,000.00 | 9,536.00 | 158,536.00 | |
| เหลือ | 3,000.00 | 0.00 | 0.00 | 0.00 | |

ลงชื่อ... อนุญาต

5/2/2567

ตรวจสอบการรับ-จ่าย และยอดวัฏฏะเบ็ดคงเหลือแล้ว ถูกต้องตามความเป็นจริงทุกประการ

ลงชื่อ.....

(.....)

นายทะเบียนท้องที่อำเภอ เจริญพระเกียรติ

...../...../.....



แบบ ป.14

ชื่อผู้รับใบอนุญาต บริษัท ศิลาชัยเจริญ จำกัด ใช้ที่ตำบลหน้าพระลาน อำเภอเฉลิมพระเกียรติ จังหวัดสระบุรี
ใบอนุญาตฉบับที่ 17/2566 ลงวันที่ 7 เดือน สิงหาคม พ.ศ.2566 สำหรับใช้การ เปรียบดิน

| วันที่ | รายการรับ | รายการจ่าย | | | หมายเหตุ |
|----------|-------------------------|-------------------------|-------------|-------------|---------------------------------|
| | บัญชีเงินโอนในเครท (กท) | บัญชีเงินโอนในเครท (กท) | น้ำมัน (กท) | ANFO (กท.) | |
| ขบคชภกนา | 4,925.00 | | | | ใบอนุญาตเลขที่ 172566 |
| 1 | | 0.00 | 0.00 | 0.00 | ลงวันที่ 7 สิงหาคม 2566 |
| 2 | | 0.00 | 0.00 | 0.00 | จำนวนที่ได้รับอนุญาต 350,000 กก |
| 3 | | 0.00 | 0.00 | 0.00 | |
| 4 | | 2,650.00 | 169.60 | 2,819.60 | |
| 5 | 15,000.00 | 0.00 | 0.00 | 0.00 | |
| 6 | | 2,850.00 | 182.40 | 3,032.40 | |
| 7 | | 0.00 | 0.00 | 0.00 | |
| 8 | | 0.00 | 0.00 | 0.00 | |
| 9 | | 0.00 | 0.00 | 0.00 | |
| 10 | | 2,175.00 | 139.20 | 2,314.20 | |
| 11 | | 0.00 | 0.00 | 0.00 | |
| 12 | | 0.00 | 0.00 | 0.00 | |
| 13 | | 3,050.00 | 195.20 | 3,245.20 | |
| 14 | | 0.00 | 0.00 | 0.00 | |
| 15 | | 0.00 | 0.00 | 0.00 | |
| 16 | 5,000.00 | 0.00 | 0.00 | 0.00 | |
| 17 | | 0.00 | 0.00 | 0.00 | |
| 18 | | 4,300.00 | 275.20 | 4,575.20 | |
| 19 | | 0.00 | 0.00 | 0.00 | |
| 20 | | 0.00 | 0.00 | 0.00 | |
| 21 | | 0.00 | 0.00 | 0.00 | |
| 22 | | 0.00 | 0.00 | 0.00 | |
| 23 | | 1,175.00 | 75.20 | 1,250.20 | |
| 24 | | 0.00 | 0.00 | 0.00 | |
| 25 | | 3,125.00 | 200.00 | 3,325.00 | |
| 26 | | 2,600.00 | 166.40 | 2,766.40 | |
| 27 | | 0.00 | 0.00 | 0.00 | |
| 28 | | 0.00 | 0.00 | 0.00 | |
| 29 | | 0.00 | 0.00 | 0.00 | |
| 30 | | 0.00 | 0.00 | 0.00 | |
| 31 | | 0.00 | 0.00 | 0.00 | |
| รวมรับ | 24,925.00 | 21,925.00 | 1,403.20 | 23,328.20 | |
| รวมจ่าย | 21,925.00 | 21,925.00 | 1,403.20 | 23,328.20 | |
| คงเหลือ | 3,000.00 | 0.00 | 0.00 | 0.00 | |

ลงชื่อ.....อนุญาต

พม่าและ

5/2/2567

สำหรับเมื่อรับใหม่ให้ลงว่า โดยอนุญาตฉบับที่ ลงวันที่เท่าใด ถ้าจ่ายให้ลงลายมือผู้รับไว้เป็นหลักฐาน



| วัน/เดือน/ปี | รายการรับ | รายการจ่าย | | | หมายเหตุ |
|--------------|---------------------------|---------------------------|--------------|-------------|--|
| | ปุ๋ยแอมโมเนียมไนเตรท (กก) | ปุ๋ยแอมโมเนียมไนเตรท (กก) | น้ำมัน (กก.) | ANFO (กก.) | |
| ชดเชยมา | 7,000.00 | | | | ใบอนุญาตครั้งที่ 17/2566 |
| 7-31 ต.ค.66 | 10,000.00 | 12,250.00 | 784.00 | 13,034.00 | ครั้งที่ 7 สิงหาคม 2566 จำนวนที่ใช้รับอนุญาต 350,000 กก |
| 1-30 ก.ย.66 | 40,000.00 | 23,450.00 | 1,500.80 | 24,950.80 | |
| 1-31 ต.ค.66 | 15,000.00 | 34,750.00 | 2,224.00 | 36,974.00 | |
| 1-30 พ.ย.66 | 30,000.00 | 29,125.00 | 1,864.00 | 30,989.00 | |
| 1-31 ธ.ค.66 | 30,000.00 | 27,500.00 | 1,760.00 | 29,260.00 | |
| 1-31 ม.ค.67 | 20,000.00 | 21,925.00 | 1,403.20 | 23,328.20 | |
| 1-29 ก.พ.67 | 20,000.00 | 22,450.00 | 1,436.80 | 23,886.80 | |
| | | | | | |
| | | | | | |
| | | | | | |
| | | | | | |
| | | | | | |
| | | | | | |
| รวมรับ | 172,000.00 | 171,450.00 | 10,972.80 | 182,422.80 | |
| รวมจ่าย | 171,450.00 | 171,450.00 | 10,972.80 | 182,422.80 | |
| คงเหลือ | 550.00 | 0.00 | 0.00 | 0.00 | |

ลงชื่อ.....มณฑล

1/3/2567

ตรวจสอบการรับ-จ่าย และยอดวัตถุประสงค์คงเหลือแล้ว ถูกต้องตามความเป็นจริงทุกประการ

ลงชื่อ.....

(.....)

นายทะเบียนท้องที่อำเภอ เจริญพระเกียรติ

.....



| วันที่ | รายการรับ | รายการจ่าย | | | หมายเหตุ |
|---------|------------------|------------------|-------------------|------------|----------------------------------|
| | บัญชีเดบิต (บาท) | บัญชีเดบิต (บาท) | บัญชีเครดิต (บาท) | ANFO (บาท) | |
| ยอดยกมา | 3,000.00 | | | | ใบอนุญาตนเลขที่ 17/2566 |
| 1 | | 2,850.00 | 182.40 | 3,032.40 | ลงวันที่ 7 สิงหาคม 2566 |
| 2 | 15,000.00 | 1,050.00 | 67.20 | 1,117.20 | |
| 3 | | 0.00 | 0.00 | 0.00 | จำนวนที่ได้รับอนุญาต 350,000 บาท |
| 4 | | 0.00 | 0.00 | 0.00 | |
| -5 | | 0.00 | 0.00 | 0.00 | |
| 6 | | 0.00 | 0.00 | 0.00 | |
| 7 | | 2,500.00 | 160.00 | 2,660.00 | |
| 8 | | 0.00 | 0.00 | 0.00 | |
| 9 | | 2,100.00 | 134.40 | 2,234.40 | |
| 10 | | 2,600.00 | 166.40 | 2,766.40 | |
| 11 | | 0.00 | 0.00 | 0.00 | |
| 12 | | 0.00 | 0.00 | 0.00 | |
| 13 | | 0.00 | 0.00 | 0.00 | |
| 14 | | 0.00 | 0.00 | 0.00 | |
| 15 | | 0.00 | 0.00 | 0.00 | |
| 16 | 5,000.00 | 2,675.00 | 171.20 | 2,846.20 | |
| 17 | | 0.00 | 0.00 | 0.00 | |
| 18 | | 0.00 | 0.00 | 0.00 | |
| 19 | | 3,000.00 | 192.00 | 3,192.00 | |
| 20 | | 0.00 | 0.00 | 0.00 | |
| 21 | | 0.00 | 0.00 | 0.00 | |
| 22 | | 0.00 | 0.00 | 0.00 | |
| 23 | | 2,975.00 | 190.40 | 3,165.40 | |
| 24 | | 0.00 | 0.00 | 0.00 | |
| 25 | | 0.00 | 0.00 | 0.00 | |
| 26 | | 2,700.00 | 172.80 | 2,872.80 | |
| 27 | | 0.00 | 0.00 | 0.00 | |
| 28 | | 0.00 | 0.00 | 0.00 | |
| 29 | | 0.00 | 0.00 | 0.00 | |
| | | 0.00 | 0.00 | 0.00 | |
| | | 0.00 | 0.00 | 0.00 | |
| รวมรับ | 23,000.00 | 22,450.00 | 1,436.80 | 23,886.80 | |
| รวมจ่าย | | 22,450.00 | 1,436.80 | 23,886.80 | |
| คงเหลือ | 550.00 | 0.00 | 0.00 | 0.00 | |

2200.....

หมายเหตุ

1/3/2567

สำหรับเมื่อรับใหม่ให้ลงว่า โดยอนุญาตนับที่ ลงวันที่เท่าใด ถ้าจ่ายให้ลงลายมือผู้รับไว้เป็นหลักฐาน

แบบ ป.13

บัญชีรายละเอียดยอดครุฑระเบิดของผู้ใช้ครุฑระเบิด

ประจำเดือน มีนาคม พ.ศ.2567

ผู้รับใบอนุญาตจากกระทรวงมหาดไทย บริษัท ศิลาชัยเจริญ จำกัด ใช้ที่ตำบลหน้าพระลาน อำเภอเฉลิมพระเกียรติ จังหวัดสระบุรี

ใบอนุญาตเลขที่ 17/2566 ลงวันที่ 7 สิงหาคม พ.ศ.2566 ใช้ที่ปะทานบัตรเลขที่ 33853/16496

ชื่อผู้ถือปะทานบัตร บริษัท ศิลาชัยเจริญ จำกัด

| วัน/เดือน/ปี | รายการจ่าย | | | | หมายเหตุ |
|--------------|---------------------------|---------------------------|--------------|-------------|---------------------------------|
| | ปุ๋ยแอมโมเนียมไนเตรท (กก) | ปุ๋ยแอมโมเนียมไนเตรท (กก) | น้ำมัน (กก.) | ANFO (กก.) | |
| ยอดคงมา | 7,000.00 | | | | ใบอนุญาตเลขที่ 17/2566 |
| 7-31 ส.ค.66 | 10,000.00 | 12,250.00 | 784.00 | 13,034.00 | ลงวันที่ 7 สิงหาคม 2566 |
| 1-30 ก.ย.66 | 40,000.00 | 23,450.00 | 1,500.80 | 24,950.80 | จำนวนที่ใช้ใบอนุญาต 350,000 กก. |
| 1-31 ต.ค.66 | 15,000.00 | 34,750.00 | 2,224.00 | 36,974.00 | |
| 1-30 พ.ย.66 | 30,000.00 | 29,125.00 | 1,864.00 | 30,989.00 | |
| 1-31 ธ.ค.66 | 30,000.00 | 27,500.00 | 1,760.00 | 29,260.00 | |
| 1-31 ม.ค.67 | 20,000.00 | 21,825.00 | 1,403.20 | 23,328.20 | |
| 1-29 ก.พ.67 | 20,000.00 | 22,450.00 | 1,436.80 | 23,886.80 | |
| 1-31 มี.ค.67 | 20,000.00 | 10,450.00 | 668.80 | 11,118.80 | |
| | | | | | |
| | | | | | |
| | | | | | |
| | | | | | |
| | | | | | |
| รวมรับ | 192,000.00 | 181,900.00 | 11,641.60 | 193,541.60 | |
| รวมจ่าย | 181,900.00 | 181,900.00 | 11,641.60 | 193,541.60 | |
| คงเหลือ | 10,100.00 | 0.00 | 0.00 | 0.00 | |

ลงชื่อ.....

1/4/2567

ตรวจสอบการรับ-จ่าย และยอดครุฑระเบิดคงเหลือแล้ว ถูกต้องตามความเป็นจริงทุกประการ

ลงชื่อ.....

(.....)

นายทะเบียนท้องที่อำเภอ เฉลิมพระเกียรติ

.....



บัญชีรายละเอียดยอดครุฑระเบิด ประจำเดือน มีนาคม พ.ศ.2567

แบบ ป.14

ชื่อผู้รับใบอนุญาต บริษัท ศิลาชัยเจริญ จำกัด ใช้ที่ตำบลหน้าพระลาน อำเภอเฉลิมพระเกียรติ จังหวัดสระบุรี

ใบอนุญาตฉบับที่ 17/2566 ลงวันที่ 7 เดือน สิงหาคม พ.ศ.2566 สำหรับใช้การ ระเบิดหิน

| วันที่ | รายการจ่าย | | | | หมายเหตุ |
|---------|---------------------------|---------------------------|-------------|-------------|---------------------------------|
| | ปุ๋ยแอมโมเนียมไนเตรท (กก) | ปุ๋ยแอมโมเนียมไนเตรท (กก) | น้ำมัน (กก) | ANFO (กก.) | |
| ยอดคงมา | 550.00 | | | | ใบอนุญาตเลขที่ 17/2566 |
| 1 | 10,000.00 | 0.00 | 0.00 | 0.00 | ลงวันที่ 7 สิงหาคม 2566 |
| 2 | | 3,050.00 | 195.20 | 3,245.20 | จำนวนที่ใช้ใบอนุญาต 350,000 กก. |
| 3 | | 0.00 | 0.00 | 0.00 | |
| 4 | | 0.00 | 0.00 | 0.00 | |
| 5 | | 0.00 | 0.00 | 0.00 | |
| 6 | | 0.00 | 0.00 | 0.00 | |
| 7 | | 3,450.00 | 220.80 | 3,670.80 | |
| 8 | | 0.00 | 0.00 | 0.00 | |
| 9 | | 0.00 | 0.00 | 0.00 | |
| 10 | | 0.00 | 0.00 | 0.00 | |
| 11 | | 0.00 | 0.00 | 0.00 | |
| 12 | | 0.00 | 0.00 | 0.00 | |
| 13 | | 0.00 | 0.00 | 0.00 | |
| 14 | | 0.00 | 0.00 | 0.00 | |
| 15 | | 3,950.00 | 252.80 | 4,202.80 | |
| 16 | | 0.00 | 0.00 | 0.00 | |
| 17 | | 0.00 | 0.00 | 0.00 | |
| 18 | | 0.00 | 0.00 | 0.00 | |
| 19 | | 0.00 | 0.00 | 0.00 | |
| 20 | | 0.00 | 0.00 | 0.00 | |
| 21 | | 0.00 | 0.00 | 0.00 | |
| 22 | | 0.00 | 0.00 | 0.00 | |
| 23 | | 0.00 | 0.00 | 0.00 | |
| 24 | | 0.00 | 0.00 | 0.00 | |
| 25 | | 0.00 | 0.00 | 0.00 | |
| 26 | | 0.00 | 0.00 | 0.00 | |
| 27 | | 0.00 | 0.00 | 0.00 | |
| 28 | 10,000.00 | 0.00 | 0.00 | 0.00 | |
| 29 | | 0.00 | 0.00 | 0.00 | |
| 30 | | 0.00 | 0.00 | 0.00 | |
| 31 | | 0.00 | 0.00 | 0.00 | |
| รวมรับ | 20,550.00 | 10,450.00 | 668.80 | 11,118.80 | |
| รวมจ่าย | 10,450.00 | 10,450.00 | 668.80 | 11,118.80 | |
| คงเหลือ | 10,100.00 | 0.00 | 0.00 | 0.00 | |

ลงชื่อ.....

1/4/2567

หมายเหตุ

สำหรับเดือนใหม่ให้ถือว่า โดยอนุญาตฉบับที่ ลงวันที่เท่าใด ถ้าจ่ายให้คงเหลือมีผู้รับให้เป็นหลักฐาน



แบบ ป.13

บัญชีรายละียดยของวัดพระเปิดของวัดพระเปิด

ประจำเดือน เมษายน พ.ศ.2567

ผู้รับใบอนุญาตจากกระทรวงมหาดไทย บริษัท ศิลาชัยเจริญ จำกัด ใต้ที่ตำบลหน้าพระลาน อำเภอเฉลิมพระเกียรติ จังหวัดสระบุรี

ใบอนุญาตเลขที่ 17/2566 ลงวันที่ 7 สิงหาคม พ.ศ.2566 ใช้ที่ประธานบัตรเลขที่ 33853/16496

ชื่อผู้ถือประธานบัตร บริษัท ศิลาชัยเจริญ จำกัด

| วัน/เดือน/ปี | รายการรับ | | | รายการจ่าย | | | หมายเหตุ |
|--------------|----------------|----------|-----------|----------------|----------|----------|----------|
| | วัดพระเปิด นิต | ชนวนเมตร | แก้ป ดอก | วัดพระเปิด นิต | ชนวนเมตร | แก้ป ดอก | |
| ยอดยกมา | 0,320.00 | | 0,801.00 | | | | |
| -7-31 ส.ค.66 | | | | 375.00 | | 406.00 | |
| 1-30 ก.ย.66 | | | | 805.00 | | 915.00 | |
| 1-31 ต.ค.66 | | | | 1,434.00 | | 1,331.00 | |
| 1-30 พ.ย.66 | | | | 1,347.00 | | 1,146.00 | |
| 1-31 ธ.ค.66 | | | | 1,289.00 | | 1,053.00 | |
| 1-31 ม.ค.67 | | | | 930.00 | | 1,114.00 | |
| 1-29 ก.พ.67 | | | | 920.00 | | 945.00 | |
| 20-มี.ค.-67 | 5,500.00 | | 6,000.00 | | | | |
| 1-31 มี.ค.67 | | | | 430.00 | | 361.00 | |
| 1-30 เม.ย.67 | | | | 415.00 | | 319.00 | |
| | | | | | | | |
| | | | | | | | |
| | | | | | | | |
| | | | | | | | |
| รวมรับ | 14,820.00 | | 15,001.00 | | | | |
| รวมจ่าย | 7,945.00 | - | 7,590.00 | | | | |
| คงเหลือ | 6,875.00 | - | 8,011.00 | | | | |

ลงชื่อ.....อนุญาต

2/5/2567

ตรวจสอบการรับ-จ่าย และยอดวัดพระเปิดคงเหลือแล้ว ถูกต้องตามความเป็นจริงทุกประการ

ลงชื่อ.....

(.....)

นายทะเบียนท้องถิ่นอำเภอ เฉลิมพระเกียรติ

.....



แบบ ป.14

บัญชีรายละียดยของวัดพระเปิด ประจำเดือน เมษายน พ.ศ.2567

ชื่อผู้รับใบอนุญาต บริษัท ศิลาชัยเจริญ จำกัด ใต้ที่ตำบลหน้าพระลาน อำเภอเฉลิมพระเกียรติ จังหวัดสระบุรี

ใบอนุญาตเลขที่ 17/2500 ลงวันที่ 7 เดือน สิงหาคม พ.ศ.2566 สำหรับใช้การ ระบิติน

| วันที่ | รายการรับ | | รายการจ่าย | | หมายเหตุ |
|---------|----------------|----------|----------------|----------|----------|
| | วัดพระเปิด นิต | แก้ป ดอก | วัดพระเปิด นิต | แก้ป ดอก | |
| ยอดยกมา | 7,290.00 | 8,330.00 | | | |
| 1 | | | 135.00 | 96.00 | |
| 2 | | | - | - | |
| 3 | | | 170.00 | 157.00 | |
| 4 | | | - | - | |
| 5 | | | - | - | |
| 6 | | | - | - | |
| 7 | | | - | - | |
| 8 | | | - | - | |
| 9 | | | - | - | |
| 10 | | | - | - | |
| 11 | | | - | - | |
| 12 | | | - | - | |
| 13 | | | - | - | |
| 14 | | | - | - | |
| 15 | | | - | - | |
| 16 | | | - | - | |
| 17 | | | - | - | |
| 18 | | | - | - | |
| 19 | | | 110.00 | 66.00 | |
| 20 | | | - | - | |
| 21 | | | - | - | |
| 22 | | | - | - | |
| 23 | | | - | - | |
| 24 | | | - | - | |
| 25 | | | - | - | |
| 26 | | | - | - | |
| 27 | | | - | - | |
| 28 | | | - | - | |
| 29 | | | - | - | |
| 30 | | | - | - | |
| | | | - | - | |
| รวมรับ | 7,290.00 | 8,330.00 | | | |
| รวมจ่าย | 415.00 | 319.00 | | | |
| คงเหลือ | 6,875.00 | 8,011.00 | | | |

ลงชื่อ.....

2/5/2567

หมายเหตุ

สำหรับเมื่อรับใหม่ให้ลงว่า โดยอนุญาตฉบับที่ ลงวันที่เท่าใด ถ้าจ่ายให้ลงลายมือผู้รับให้เป็นหลักฐาน



บัญชีรายละเอียดยอดบัตรเครดิตของผู้ใช้บัตรเครดิต

ประจำเดือน เมษายน พ.ศ.2567

ผู้รับใบอนุญาตจากกระทรวงมหาดไทย บริษัท คลาสสิกเจริญ จำกัด ใช้ที่ตำบลหน้าพระลาน อำเภอเฉลิมพระเกียรติ จังหวัดสระบุรี
ใบอนุญาตเลขที่ 17/2566 ลงวันที่ 7 สิงหาคม พ.ศ.2566 ใช้ที่ปะทานบัตรเลขที่ 33853/16496

ชื่อผู้ถือปะทานบัตร บริษัท คลาสสิกเจริญ จำกัด

| วันเดือนปี | รายการจ่าย | | | | หมายเหตุ |
|--------------|---------------------------|---------------------------|--------------|-------------|----------------------------------|
| | ปุ๋ยแอมโมเนียมไนเตรท (กก) | ปุ๋ยแอมโมเนียมไนเตรท (กก) | น้ำมัน (กก.) | ANFO (กก.) | |
| ยอดยกมา | 7,000.00 | | | | ใบอนุญาตเลขที่ 17/2566 |
| 7-31 ส.ค.66 | 10,000.00 | 12,250.00 | 784.00 | 13,034.00 | ลงวันที่ 7 สิงหาคม 2566 |
| 1-30 ก.ย.66 | 40,000.00 | 23,450.00 | 1,500.80 | 24,950.80 | จำนวนที่ได้รับอนุญาต 350,000 กก. |
| 1-31 ต.ค.66 | 15,000.00 | 34,750.00 | 2,224.00 | 36,974.00 | |
| 1-30 พ.ย.66 | 30,000.00 | 29,125.00 | 1,864.00 | 30,989.00 | |
| 1-31 ธ.ค.66 | 30,000.00 | 27,500.00 | 1,760.00 | 29,260.00 | |
| 1-31 ม.ค.67 | 20,000.00 | 21,925.00 | 1,403.20 | 23,328.20 | |
| 1-29 ก.พ.67 | 20,000.00 | 22,450.00 | 1,436.80 | 23,886.80 | |
| 1-31 มี.ค.67 | 20,000.00 | 10,450.00 | 668.80 | 11,118.80 | |
| 1-30 เม.ย.67 | 5,000.00 | 10,250.00 | 656.00 | 10,906.00 | |
| | | | | | |
| | | | | | |
| | | | | | |
| | | | | | |
| รวมรับ | 107,000.00 | 192,150.00 | 12,297.60 | 204,447.60 | |
| รวมจ่าย | 192,150.00 | 192,150.00 | 12,297.60 | 204,447.60 | |
| คงเหลือ | 4,850.00 | 0.00 | 0.00 | 0.00 | |

ลงชื่อ.....

2/5/2567

ตรวจสอบการรับ-จ่าย และยอดบัตรเครดิตแล้วถูกต้องตามความเป็นจริงทุกประการ

ลงชื่อ.....

(.....)

นายทะเบียนท้องถิ่นอำเภอเฉลิมพระเกียรติ

.....



ชื่อผู้รับใบอนุญาต บริษัท คลาสสิกเจริญ จำกัด ใช้ที่ตำบลหน้าพระลาน อำเภอเฉลิมพระเกียรติ จังหวัดสระบุรี

ใบอนุญาตฉบับที่ 17/2566 ลงวันที่ 7 เดือน สิงหาคม พ.ศ.2566 สำหรับใช้การ ระบัติน

| วันที่ | รายการรับ | | รายการจ่าย | | หมายเหตุ |
|---------|---------------------------|---------------------------|-------------|-------------|----------------------------------|
| | ปุ๋ยแอมโมเนียมไนเตรท (กก) | ปุ๋ยแอมโมเนียมไนเตรท (กก) | น้ำมัน (กก) | ANFO (กก.) | |
| ยอดยกมา | 10,100.00 | | | | ใบอนุญาตเลขที่ 17/2566 |
| 1 | | 3,250.00 | 208.00 | 3,458.00 | ลงวันที่ 7 สิงหาคม 2566 |
| 2 | | 0.00 | 0.00 | 0.00 | จำนวนที่ได้รับอนุญาต 350,000 กก. |
| 3 | | 3,975.00 | 254.40 | 4,229.40 | |
| 4 | | 0.00 | 0.00 | 0.00 | |
| 5 | | 0.00 | 0.00 | 0.00 | |
| 6 | | 0.00 | 0.00 | 0.00 | |
| 7 | | 0.00 | 0.00 | 0.00 | |
| 8 | | 0.00 | 0.00 | 0.00 | |
| 9 | | 0.00 | 0.00 | 0.00 | |
| 10 | | 0.00 | 0.00 | 0.00 | |
| 11 | | 0.00 | 0.00 | 0.00 | |
| 12 | | 0.00 | 0.00 | 0.00 | |
| 13 | | 0.00 | 0.00 | 0.00 | |
| 14 | | 0.00 | 0.00 | 0.00 | |
| 15 | | 0.00 | 0.00 | 0.00 | |
| 16 | | 0.00 | 0.00 | 0.00 | |
| 17 | | 0.00 | 0.00 | 0.00 | |
| 18 | 5,000.00 | 0.00 | 0.00 | 0.00 | |
| 19 | | 3,025.00 | 193.60 | 3,218.60 | |
| 20 | | 0.00 | 0.00 | 0.00 | |
| 21 | | 0.00 | 0.00 | 0.00 | |
| 22 | | 0.00 | 0.00 | 0.00 | |
| 23 | | 0.00 | 0.00 | 0.00 | |
| 24 | | 0.00 | 0.00 | 0.00 | |
| 25 | | 0.00 | 0.00 | 0.00 | |
| 26 | | 0.00 | 0.00 | 0.00 | |
| 27 | | 0.00 | 0.00 | 0.00 | |
| 28 | | 0.00 | 0.00 | 0.00 | |
| 29 | | 0.00 | 0.00 | 0.00 | |
| 30 | | 0.00 | 0.00 | 0.00 | |
| รวมรับ | 15,100.00 | 10,250.00 | 656.00 | 10,906.00 | |
| รวมจ่าย | 10,250.00 | 10,250.00 | 656.00 | 10,906.00 | |
| คงเหลือ | 4,850.00 | 0.00 | 0.00 | 0.00 | |

ลงชื่อ.....

2/5/2567

หมายเหตุ

สำหรับเมื่อรับใหม่ให้ลงว่า โดยอนุญาตฉบับที่ ลงวันที่เท่าใด ถ้าจ่ายให้ลงลายมือผู้รับให้เป็นหลักฐาน



ภาคผนวก จู

การมีส่วนร่วมช่วยเหลือชุมชน

กิจกรรมเหมืองแร่ปลอดภัยห่วงใยประชาชน ครั้งที่ 7 เมื่อวันที่ 6 มีนาคม 2567



กิจกรรมจิตอาสาอำเภอละแมร์พระเกียรติ เมื่อวันที่ 15 กุมภาพันธ์ 2567



ร่วมงานบุญในวันสงกรานต์ รดน้ำดำหัวผู้สูงอายุ
และสนับสนุนข้าวสารอาหารแห้งให้แก่ประชาชนในชุมชนใกล้เคียง

ม.1 ต.หน้าพระลาน อ.เฉลิมพระเกียรติ จ.สระบุรี



ม.3 ต.หน้าพระลาน อ.เฉลิมพระเกียรติ จ.สระบุรี



ม.4, ม.5 ต.หน้าพระลาน อ.เฉลิมพระเกียรติ จ.สระบุรี



ม.7 ต.หน้าพระลาน อ.เฉลิมพระเกียรติ จ.สระบุรี



ม.8 ต.หน้าพระลาน อ.เฉลิมพระเกียรติ จ.สระบุรี



ม.11 ต.หน้าพระลาน อ.เฉลิมพระเกียรติ จ.สระบุรี



ม.2 ต.พุดำจาน อ.พระพุทธรบาท จ.สระบุรี



ม.3 ต.พุดำจาน อ.พระพุทธรบาท จ.สระบุรี



ม.7 ต.พุดำจาน อ.พระพุทธรบาท จ.สระบุรี



การเข้าร่วมโครงการ CSR-DPIM



บันทึกข้อตกลงร่วม

โครงการส่งเสริมอุตสาหกรรมเหมืองแร่และอุตสาหกรรมพื้นฐานให้มีมาตรฐานความรับผิดชอบต่อสังคม (CSR-DPIM)

ระหว่าง

กรมอุตสาหกรรมพื้นฐานและการเหมืองแร่ กระทรวงอุตสาหกรรม

และ

บริษัท ศิลาชัยเจริญ จำกัด (ประเภท เหมืองแร่)

วันที่ 28 เมษายน 2565

เอกสารฉบับนี้เป็นบันทึกข้อตกลงเพื่อยืนยันการเข้าร่วมเป็นสมาชิกเครือข่าย CSR-DPIM “โครงการส่งเสริมอุตสาหกรรมเหมืองแร่และอุตสาหกรรมพื้นฐานให้มีมาตรฐานความรับผิดชอบต่อสังคม (CSR-DPIM)” ภายใต้การสนับสนุนจากกรมอุตสาหกรรมพื้นฐานและการเหมืองแร่

กรมอุตสาหกรรมพื้นฐานและการเหมืองแร่ โดย นายนิรันดร์ ยิ่งมหิศรานนท์
ที่อยู่ 75/10 ถนนพระรามที่ 6 เขตราชเทวี
กรุงเทพฯ 10400

ซึ่งต่อไปนี้เป็นบันทึกข้อตกลง เรียกว่า “กรมอุตสาหกรรมพื้นฐานและการเหมืองแร่” ฝ่ายหนึ่ง และ

บริษัท ศิลาชัยเจริญ จำกัด โดย นายอภิพัฒน์ อริยพิทักษ์เดชา
ประเภท เหมืองแร่ ที่อยู่ 171 หมู่ที่ 5 ตำบลหน้าพระลาน
อำเภอเฉลิมพระเกียรติ
จังหวัดสระบุรี 18240

ซึ่งต่อไปนี้เป็นบันทึกข้อตกลงนี้เรียกว่า “ผู้เข้าร่วมโครงการ” อีกฝ่ายหนึ่ง

ทั้งนี้ทั้งสองฝ่ายจะร่วมมือในการดำเนินกิจกรรมต่างๆ ภายใต้ “โครงการส่งเสริมอุตสาหกรรมเหมืองแร่และอุตสาหกรรมพื้นฐานให้มีมาตรฐานความรับผิดชอบต่อสังคม (CSR-DPIM)” ซึ่งต่อไปนี้เป็นบันทึกข้อตกลงนี้เรียกว่า “โครงการ”

ทั้งสองฝ่ายจึงได้ตกลงทำบันทึกข้อตกลงกัน ดังต่อไปนี้

ข้อ 1. บทบาทความรับผิดชอบของหน่วยงานในความร่วมมือ

บทบาทความรับผิดชอบของกรมอุตสาหกรรมและการเหมืองแร่

(1) สนับสนุนงบประมาณในการดำเนินกิจกรรมแก่สถานประกอบการที่เป็นสมาชิกเครือข่าย CSR-DPIM ภายใต้โครงการส่งเสริมอุตสาหกรรมเหมืองแร่และอุตสาหกรรมพื้นฐานให้มีมาตรฐานความรับผิดชอบต่อสังคม (CSR-DPIM)

(2) มอบใบประกาศนียบัตรหรือโล่รางวัล (CSR-DPIM Continuous Award) ให้สถานประกอบการที่เข้าร่วมเป็นสมาชิกเครือข่าย CSR-DPIM และรายงานผลด้านการพัฒนาอย่างยั่งยืนในลักษณะ Self-Assessment Report เป็นไปตามกรอบการจัดทำรายงานของ CSR-DPIM Report

ข้อ 2. บทบาทความรับผิดชอบของสถานประกอบการ

(1) ผู้บริหารของผู้เข้าร่วมโครงการ ต้องแสดงเจตนาที่ชัดเจนในการส่งเสริมและผลักดันให้องค์กรดำเนินกิจกรรมที่มีความรับผิดชอบต่อสังคม รวมถึงต้องเข้าร่วมในกิจกรรมดังกล่าวอย่างต่อเนื่อง

(2) สนับสนุนการดำเนินงานโครงการ โดยแต่งตั้งตัวแทนจากส่วนงานที่เกี่ยวข้องเพื่อเข้าร่วมเป็นคณะทำงาน และร่วมกิจกรรมของโครงการดังนี้

(2.1) เข้าร่วมประชุมประจำปีสมาชิกเครือข่ายเพื่อกำหนด วิสัยทัศน์ พันธกิจ กฎระเบียบ ข้อบังคับของเครือข่าย

(2.2) เข้าร่วมจัดสัมมนาแลกเปลี่ยนเรียนรู้ ประสบการณ์ด้านความรับผิดชอบต่อสังคม และศึกษาดูงาน

(2.3) จัดทำรายงานด้านการพัฒนาอย่างยั่งยืนในลักษณะ Self-Assessment Report ตามกรอบการจัดทำรายงานของ CSR-DPIM Report ที่ครอบคลุม

(2.3.1) การจัดทำแผนงานร่วมกับผู้มีส่วนได้เสีย อย่างน้อย 1 แผน

(2.3.2) จัดทำหรือขยายผลแผนงานพัฒนาชุมชน อย่างน้อย 1 แผน

เป็นสื่ออิเล็กทรอนิกส์ จำนวน 2 ชุด ให้กับที่ปรึกษาและกรมอุตสาหกรรมพื้นฐานและการเหมืองแร่ เพื่อใช้เผยแพร่เป็นกรณีศึกษา

(3) กำหนดผู้รับผิดชอบหลัก ในการกำกับดูแลและประสานงานโครงการกับที่ปรึกษา และกรมอุตสาหกรรมพื้นฐานและการเหมืองแร่

(4) ให้ความร่วมมือในการเข้าร่วมกิจกรรมที่เกี่ยวข้องตลอดระยะเวลาที่เข้าร่วมโครงการ

(5) เป็นแหล่งศึกษาดูงาน และเปิดเผยข้อมูลที่เกี่ยวข้องกับการดำเนินงานโครงการตามความเหมาะสม

ข้อตกลงการเข้าร่วมโครงการนี้จะหมดอายุเมื่อสิ้นสุดระยะเวลาของโครงการ

ผู้แทนทั้งสองฝ่ายได้พิจารณารับทักข้อตกลงการเข้าร่วมโครงการแล้ว (ข้อ 1-ข้อ 2) และยืนยันให้ความร่วมมือโดยมีผลตั้งแต่วันที่ลงนามรับรอง

ลงชื่อ



อธิบดี

กรมอุตสาหกรรมพื้นฐานและการเหมืองแร่

ลงชื่อ

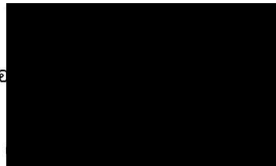

กรรมการผู้จัดการ

บริษัท ศิลาชัยเจริญ จำกัด

ลงชื่อ

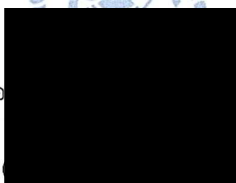

ยาน

ผู้อำนวยการสถาบันรับรองมาตรฐานไอเอสโอ

หมายเหตุ: บันทึกข้อตกลงการเข้าร่วมโครงการ จะถือว่าสมบูรณ์ เมื่อมีการลงนามร่วมกันทั้งสองฝ่าย และพยาน ทั้งหมด 2 ชุด เพื่อเก็บรักษาไว้ฝ่ายละ 1 ชุด

เอกสารฉบับนี้เป็นบันทึกข้อตกลงเพื่อยืนยันการเข้าร่วม “โครงการส่งเสริมอุตสาหกรรมเหมืองแร่และอุตสาหกรรมพื้นฐานให้มีมาตรฐานความรับผิดชอบต่อสังคม (CSR-DPIM)” (ได้รับการสนับสนุนจากกรมอุตสาหกรรมพื้นฐานและการเหมืองแร่ (กพร.))

ภาคผนวก ค

รายงานแผนและผลการดำเนินงานด้านการฟื้นฟูพื้นที่ที่ทำเหมือง
ประจำปี 2567

รายงานแผนและผลการดำเนินงาน
ด้านการฟื้นฟูพื้นที่ที่ทำเหมือง



กุมภาพันธ์ ๒๕๖๗



บริษัท ศิลาชัยเจริญ จำกัด

ประทานบัตรที่ ตต๗๗๓ / ๑๖๑๗๕
ร่วมแผนผัง
ประทานบัตรที่ ตต๘๕๓ / ๑๖๔๙๖

เสนอต่อ

กรมอุตสาหกรรมพื้นฐานและการเหมืองแร่
และสำนักงานนโยบายและแผนทรัพยากรธรรมชาติและสิ่งแวดล้อม

รายงานแผนและผลการดำเนินงาน
ด้านการฟื้นฟูพื้นที่ที่ทำเหมือง

โครงการเหมืองแร่หินอุตสาหกรรมชนิดหินปูนเพื่อทำปูนขาว
ประทานบัตรที่ ตต๗๗๓ / ๑๖๑๗๕
ร่วมแผนผัง
ประทานบัตรที่ ตต๘๕๓ / ๑๖๔๙๖
ตั้งอยู่หมู่ที่ ๕ ตำบลหน้าพระลาน อำเภอเฉลิมพระเกียรติ
จังหวัดสระบุรี

บริษัท ศิลาชัยเจริญ จำกัด

เสนอต่อ

กรมอุตสาหกรรมพื้นฐานและการเหมืองแร่
และสำนักงานนโยบายและแผนทรัพยากรธรรมชาติและสิ่งแวดล้อม

กุมภาพันธ์ ๒๕๖๗



พร. 233

รายงานแผนและผลการดำเนินงานด้านการฟื้นฟูพื้นที่ที่ทำเหมือง
เสนอต่อกรมอุตสาหกรรมพื้นฐานและการเหมืองแร่และ
สำนักงานนโยบายและแผนทรัพยากรธรรมชาติและสิ่งแวดล้อม

การรายงานครั้งที่ ๒ วันที่ ๑ เดือน กุมภาพันธ์ พ.ศ. ๒๕๖๗

1. ข้อมูลประธานบัตร

ชื่อผู้ถือประธานบัตร บริษัท พิลาวชัยเจริญ จำกัด

ชื่อผู้รับช่วงการทำเหมือง

หมายเลขประธานบัตร ๓๓๓๓๓ / ๑๖๑๖๕ หมายเลขคำขอประธานบัตรเดิม สบ.๑๘ / ๒๕๕๖ มีเนื้อที่

๑๒๒ - ๒ - ๔๗ ไร่ อายุประธานบัตร ๒๕๖๖ เริ่มตั้งแต่ ๑๕ ตุลาคม พ.ศ. ๒๕๕๘

วันสิ้นสุดอายุ ๑๕ ตุลาคม ๒๕๖๔ รวมแผนผังโครงการทำเหมืองเดียวกัน กับ

หมายเลขประธานบัตร ๓๓๔๕๖ / ๑๖๔๕๖ หมายเลขคำขอประธานบัตรเดิม ๑๕ / ๒๕๖๐ มีเนื้อที่

๕๕ - ๓ - ๕๗ ไร่ อายุประธานบัตร ๓๐ ปี เริ่มตั้งแต่ ๒๗ มิถุนายน พ.ศ. ๒๕๖๕

วันสิ้นสุดอายุ ๒๖ มิถุนายน ๒๕๖๕

ที่ตั้งตำบล หน้าพระลาน ตำบล เจดีย์พระเจดีย์ จังหวัด สระบุรี

ชนิดแร่ หินอุตสาหกรรมชนิดหินปูนเพื่อทำปูนขาว วิธีการทำเหมือง เหมืองหิน

รวมเนื้อที่ประธานบัตรทั้งหมด ๒๒๒ - ๒ - ๔๔ ไร่ โดยกรรมสิทธิ์ที่ดินมีดังนี้

☒ ที่กรรมสิทธิ์ (ระบุประเภท เช่น โฉนด, น.ส.๓, น.ส.๓ ฯลฯ) โฉนดเนื้อที่ ๑๕ - ๐ - ๔๖ ไร่

☒ ที่รัฐ (ระบุประเภท เช่น ป่าสงวน, สปก.) ไร่ นิคมสร้างตนเองพระพุทธบาท ๕๑ - ๒ - ๔๘ ไร่

☒ อื่น ๆ (ระบุ) นก.๓ เนื้อที่ ๒๓ - ๑ - ๑๓ ไร่

2. ข้อมูลการทำเหมืองปัจจุบัน

สภาพปัจจุบัน ☒ เปิดการทำเหมือง ☐ หยุดการทำเหมือง

พื้นที่ที่ใช้ในการทำเหมืองและกิจกรรมเกี่ยวเนื่องทั้งหมดในปัจจุบัน ๑๑๑ - ๒ - ๔๗ ไร่

จำนวนหน้าเหมือง/บ่อเหมืองปัจจุบัน ๑ แห่ง ขนาด (ระบุขนาดแต่ละแห่งตามลำดับ)

2.1 ขนาด ๑๑๑ - ๒ - ๔๗ ไร่

พื้นที่เก็บกองเปลือกหินและเศษหิน ๑ แห่งขนาด (ระบุขนาดแต่ละแห่งตามลำดับ)

๔๓ - ๑ - ๔๕ ไร่

พื้นที่โรงแต่งแร่/สำนักงาน/บ้านพัก ฯลฯ รวม ๕๐ ไร่

จำนวนขุนเหมืองที่ไม่ใช้ทำเหมืองแล้ว ๑ แห่ง ขนาด ๑๐๘ - ๓ - ๕๗ ไร่ ลึก ๘๐ เมตร

พื้นที่ที่ผ่านการทำเหมืองแล้ว ๑๑๑ - ๒ - ๔๗ ไร่ พื้นที่ทำการฟื้นฟูแล้ว ๒๔ - ๐ - ๐ ไร่

3. รูปแบบการใช้ประโยชน์ที่ดินภายหลังสิ้นสุดการทำเหมือง (พร้อมแนบแผนผังแสดงพื้นที่ดำเนินการปรับปรุง และฟื้นฟูสภาพพื้นที่ที่ทำเหมือง และภาพถ่ายการดำเนินงาน)

☒ พัฒนาเป็นแหล่งน้ำสาธารณะ ☐ พัฒนาเป็นทุ่งหญ้าธรรมชาติ/ทุ่งหญ้าเลี้ยงสัตว์

☐ พัฒนาเป็นพื้นที่เกษตรกรรม ☐ สร้างสวนป่า

☐ อื่น ๆ (ระบุ).....

4. ผลการดำเนินการในช่วง 3 ปีที่ผ่านมา (พร้อมแนบแผนผังแสดงพื้นที่ดำเนินการปรับปรุง และฟื้นฟูสภาพพื้นที่ที่ทำเหมือง และภาพถ่ายการดำเนินงาน)

☒ การปรับสภาพและฟื้นฟูพื้นที่บริเวณหน้าเหมือง

จำนวน ๑ แห่ง เนื้อที่ ๒๔ - ๐ - ๐ ไร่

วิธีดำเนินการ (ให้อธิบายลักษณะของหน้าเหมือง, ความปลอดภัย) ทางโครงการได้ออกแบบการ

ทำเหมืองแบบขั้นบันไดโดยการปรับความสูงของขั้นบันไดแต่ละขั้นไม่ให้เกิน 10 เมตร ความกว้างของ
ขั้นบันไดแต่ละขั้นไม่เกิน ๑๐ เมตรและ ความคมความลาดชันของหน้าเหมืองโดยรวมไม่ให้เกิน 45 องศา
พร้อมทั้งได้ตรวจสอบเสถียรภาพของหน้าเหมืองให้อยู่ในสภาพที่ปลอดภัยจากกรณีพังทลาย

☒ การปรับสภาพและฟื้นฟูกองเก็บเปลือกหินและเศษหิน

จำนวน ๑ แห่ง เนื้อที่ ๔๓ - ๐ - ๔๕ ไร่

วิธีดำเนินการ เปลือกหินถูกนำมาจากเนินนอกพื้นที่ประทานบัตร ซึ่งได้ขออนุญาตในกรณีก่อน
เปิดเลือกดินนอกพื้นที่แล้ว บริเวณพื้นที่ซึ่งได้รับอนุญาตให้เป็นพื้นที่เก็บกองถูกปรับสภาพให้เป็นพื้นที่ราบ ซึ่ง
การเก็บกองเปลือกหินและ เศษหินจะปฏิบัติตามมาตรการฯ ที่เกี่ยวข้องโดยเคร่งครัดพร้อมทั้งจัดทำ มีต้น
ท่อนดินและ สุระบายน้ำล้อมรอบบริเวณที่เก็บกอง

☒ การปรับสภาพและฟื้นฟูขุนเหมืองที่ไม่ใช้ในการทำเหมืองแล้ว

จำนวน ๑ แห่ง เนื้อที่ ๑๐๘ - ๓ - ๕๗ ไร่

วิธีดำเนินการ...ที่ผ่านมามีการหยุดการท่วมเมืองแล้วจำนวน...๑...แห่งเนื้อที่ประมาณ ๑๑๓.-๑-๔๗ ไร่...อีกประมาณ ๘๐ เมตร.

☒ การปรับสภาพและฟื้นฟูระบบป้องกันการชะล้างตะกอนดินจากบริเวณหน้าเมือง ที่เก็บกองเปลือกดิน/เศษหิน และบริเวณอื่นๆ อาทิเช่น คันทำนบดินและคูระบายน้ำและบ่อคัดตะกอนเป็นคัน

จำนวน...๑...แห่ง ขนาด (กxยxล) ...๒๐ x ๒๐ x ๘...เมตร

วิธีดำเนินการ...ทางโครงการได้จัดสร้างบ่อคัดตะกอนชั่วคราวบริเวณบ่อเหมือง และสร้างคูระบายน้ำและ คันทำนบดินทางด้านทิศเหนือ ของโครงการ. ก่อนที่จะดำเนินการทำเหมือง พร้อมทั้งได้ปลูกพืชคลุมดินและไม่ขึ้นคันไถบริเวณบริเวณคันทำนบดิน เพื่อช่วยในการป้องกันการชะล้างพังทลาย.....

☒ การปลูกต้นไม้ระหว่างพื้นที่ว่างทั่วไปในเขตพื้นที่ประทานบัตร รวมเนื้อที่ :- ไร่

วิธีดำเนินการ...พื้นที่ว่างในพื้นที่ประทานบัตร ซึ่งเป็นบริเวณพื้นที่เว้นการทำเหมืองยังคงสภาพต้นไม้เดิม ทางโครงการจะดูแลรักษาและ ปลูกต้นไม้เพิ่มเติมในส่วนที่สามารถทำได้ รวมทั้งปลูกต้นไม้ตามแนวเส้นทางขนส่งแร่ไปยังโรงโม่หินของโครงการ.....

☒ การปรับสภาพและฟื้นฟูพื้นที่บริเวณโรงแต่งแร่/โรงโม่หิน เนื้อที่...๕๐... ไร่

วิธีดำเนินการ...บำรุงรักษาคันไม้ที่ปลูกไว้แล้ว.

☒ การปรับสภาพและฟื้นฟูพื้นที่บริเวณสำนักงานบ้านพัก เนื้อที่...๓... ไร่

วิธีดำเนินการ...ทำการปรับสภาพภูมิทัศน์บริเวณสำนักงาน บ้านพักพนักงาน โดยปลูกไม้ประดับและไม่ขึ้นคัน จัดสวนย่อม เพื่อเพิ่มพื้นที่สีเขียว รวมทั้งดูแลรักษาไม้ขึ้นคันที่ปลูกไว้ก่อนแล้วและ ทำการปลูกใหม่ทดแทนในส่วนคันที่การเจริญเติบโตไม่ดี

งบประมาณดำเนินงานทั้งหมดโดยประมาณ300,000.00.....บาท

5. แผนการดำเนินงานในช่วง 3 ปีข้างหน้า

5.1 แผนการดำเนินงานที่จะจัดทำ ในช่วง 3 ปีข้างหน้า (พร้อมแนบแผนผังแสดงตำแหน่งที่จะดำเนินการใน 3 ปีข้างหน้า)

☒ การปรับสภาพและฟื้นฟูพื้นที่บริเวณหน้าเมือง

จำนวน...๑...แห่ง เนื้อที่...๘-๑-๑...ไร่

วิธีดำเนินการ (ให้อธิบายลักษณะของหน้าเมือง, ความปลอดภัย)

ทางโครงการได้ออกแบบการท่วมเมืองแบบขั้นบันได โดยการปรับความสูงของขั้นบันไดแต่ละขั้นไม่ให้เกิน ๑๐ เมตร ความกว้างของขั้นบันไดแต่ละขั้นไม่น้อยกว่า ๑๐ เมตร และ ความคมความลาดชันของหน้าเมือง โดยรวมไม่เกิน ๔๐ องศา พร้อมทั้งได้ตรวจสอบเสถียรภาพของหน้าเมืองให้อยู่ในสภาพที่ปลอดภัยจากถาวรพังทลาย

☒ การปรับสภาพและฟื้นฟูกองเก็บเปลือกดินและเศษหิน

จำนวน...๑...แห่ง เนื้อที่...๔๓-๑-๑๕...ไร่

วิธีดำเนินการ...เปลือกดินถูกนำมากองเก็บนอกพื้นที่ประทานบัตร ซึ่งได้รับอนุญาตให้เป็นพื้นที่กองเก็บเปลือกดินทรายอย่างถูกต้องและ ได้ปรับให้เป็นพื้นราบ มีคันทำนบดินและ ร่องระบายน้ำถูกต้องตามมาตรฐานฯ ที่เกี่ยวข้องอย่างเคร่งครัด.

☐ การปรับสภาพและฟื้นฟูชุมชนเมืองที่ไม่ใช้ในการทำเหมืองแล้ว

จำนวน :-.....แห่ง เนื้อที่.....:- ไร่

วิธีดำเนินการ.....

☒ การปรับสภาพและฟื้นฟูระบบป้องกันการชะล้างตะกอนดินจากบริเวณหน้าเมือง ที่เก็บกองเปลือกดิน/เศษหิน และบริเวณอื่นๆ อาทิเช่น คันทำนบดินและคูระบายน้ำและบ่อคัดตะกอนเป็นคัน

จำนวน...๑...แห่ง ขนาด (กxยxล) ...๒๐ x ๒๐ x ๘...เมตร

วิธีดำเนินการ...การทำเหมืองในช่วง สามปี ข้างหน้าได้วางแผนการทำเหมืองโดยการปรับระดับพื้นที่บ่อเหมืองให้ลาดเอียงไปทางทิศเหนือ ของพื้นที่ประทานบัตรบริเวณหลักหมายเขตเหมืองแร่ที่ บ. ๗-๘-๕.๕.๑๐ และ ๑๑ เพื่อให้ให้น้ำไหลไปตามธรรมชาติ ลงสู่พื้นที่ ที่หยุดการท่วมเมือง.....

☒ การปลูกต้นไม้ระหว่างพื้นที่ว่างทั่วไปในเขตพื้นที่ประทานบัตร รวมเนื้อที่ :- ไร่

วิธีดำเนินการ...พื้นที่ว่างในพื้นที่ประทานบัตรไม่มี (เปิดทำเหมืองเต็มพื้นที่)

☒ การปรับสภาพและฟื้นฟูพื้นที่บริเวณโรงแต่งแร่/โรงโม่หิน เนื้อที่...๕๐...ไร่

วิธีดำเนินการ...ทำการบำรุงรักษาคันไม้ที่ปลูกในพื้นที่เดิม เมื่อ สามปี ก่อน

☒ การปรับสภาพและฟื้นฟูพื้นที่บริเวณสำนักงาน/บ้านพัก เนื้อที่...๓...ไร่

วิธีดำเนินการ...ทำการปรับสภาพ บำรุงรักษาคันไม้ที่ปลูกในพื้นที่เดิม เมื่อ สามปี ก่อน.

5.2 การจัดเตรียมงบประมาณ

งบประมาณ สำหรับดำเนินงานตามแผนงาน.....๒๗๖,๕๕๕.๖ บาท

งบประมาณ สำหรับการบำรุงรักษาพื้นที่ที่ฟื้นฟูแล้ว ๑๗,๗๑๕.๖ บาท (หนึ่งหมื่นเจ็ดพันเจ็ดร้อยสิบเก้าบาทหกทศกราค)

ปัญหาและอุปสรรคที่ต้องการความช่วยเหลือ/สนับสนุนจากกรมอุตสาหกรรมพื้นฐานและการเหมืองแร่ และหรือส่วนราชการอื่นๆ.....-

วิธีดำเนินการ.....-

.....

(ลงชื่อ).....
 (.....)
 ตำแหน่ง.....ผู้จัดทำรายงาน

รับรองข้อมูลถูกต้องและเห็นชอบกับแผนการดำเนินการ

(ลงชื่อ).....
 (.....)
 ตำแหน่ง.....

เอกสารแนบ

1. ข้อมูลประธานบัตร

เอกสารแนบ

2. ข้อมูลการทำเหมืองปัจจุบัน



เอกสารแนบ

3. รูปแบบการใช้ประโยชน์ที่ดินภายหลังสิ้นสุดการทำเหมือง

☑พัฒนาเป็นแหล่งน้ำสาธารณะ

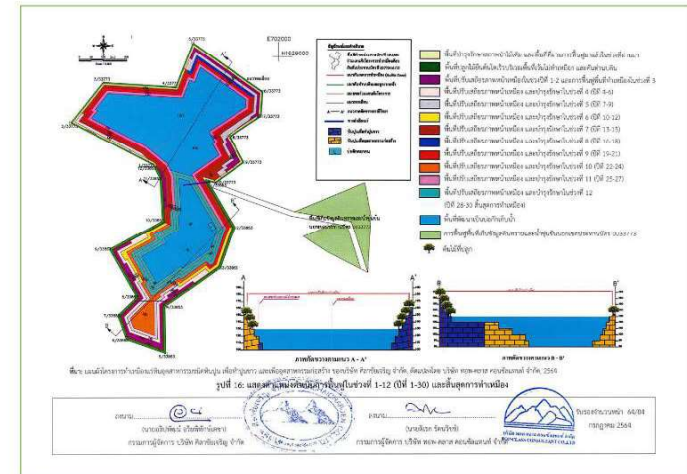

เอกสารแนบ

4. ผลการดำเนินการในช่วง 3 ปีที่ผ่านมา

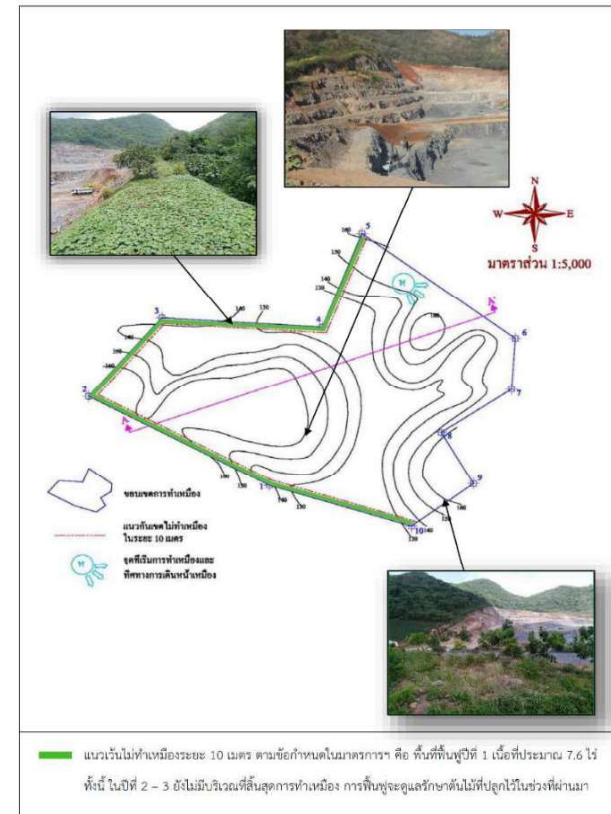

ที่มา: รายงานแผนและผลการดำเนินงานฟื้นฟูพื้นที่ที่ผ่านการทำเหมืองโครงการทำเหมืองแร่หินอุตสาหกรรมชนิดหินปูน เพื่อทำปูนขาว ประทานบัตรที่ 33773/16175 ของบริษัท ศิลาชัยเจริญ จำกัด, ภูมิภาพพื้นที่ 2563

รูปที่ 3.1-1: แสดงตำแหน่งการฟื้นฟูพื้นที่การทำเหมืองในระยะเวลา 3 ปี ที่ผ่านมา ของพื้นที่ประทานบัตรที่ 33773/16175 ของบริษัท ศิลาชัยเจริญ จำกัด



ที่มา: รายงานแผนและผลการดำเนินงานการฟื้นฟูพื้นที่ที่ผ่านการทำเหมืองแร่หินอุตสาหกรรมชนิดหินปูน เพื่อทำปูนขาว ประทานบัตรที่ 33773/16175 ของบริษัท ศิลาชัยเจริญ จำกัด, กุมภาพันธ์ 2563

รูปที่ 3.1-2: ผลการดำเนินการฟื้นฟูพื้นที่ที่ผ่านการทำเหมือง ปีที่ 1 – ปีที่ 3 (19/10/2559 ถึง 30/10/2562) ของพื้นที่ประทานบัตรที่ 33773/16175 ของบริษัท ศิลาชัยเจริญ จำกัด

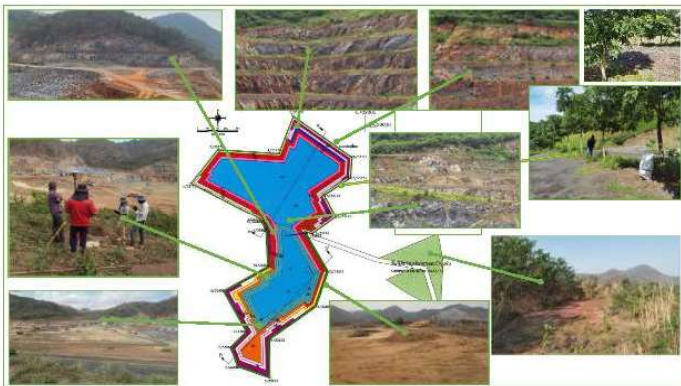

ผลการดำเนินการฟื้นฟูพื้นที่ที่ผ่านการทำเหมือง ของพื้นที่ประทานบัตรที่ 33773/16175 และประทานบัตรที่ 33853/16496 ของบริษัท ศิลาชัยเจริญ จำกัด



รูปภาพ แสดงเรือนเพาะชำ และการเตรียมพื้นที่ ถั่วไม้



ผลการดำเนินการในช่วง 3 ปีที่ผ่านมา



ผลการดำเนินการในช่วง 3 ปีที่ผ่านมา



ผลการดำเนินการในช่วง 3 ปีที่ผ่านมา



ผลการดำเนินการในช่วง 3 ปีที่ผ่านมา



ผลการดำเนินการในช่วง 3 ปีที่ผ่านมา



ผลการดำเนินการในช่วง 3 ปีที่ผ่านมา



ผลการดำเนินการในช่วง 3 ปีที่ผ่านมา



ผลการดำเนินการในช่วง 3 ปีที่ผ่านมา



ผลการดำเนินการในช่วง 3 ปีที่ผ่านมา



ผลการดำเนินการในช่วง 3 ปีที่ผ่านมา



รูปภาพ แสดงการปลูกต้นไม้บริเวณถนน ทางเข้าเมืองและ เส้นทางขนส่งแร่



รูปภาพ แสดงการปลูกพืชคลุมดิน ป้องกันการพังทลาย ของหน้าดิน





รูปภาพ แสดงการปลูก ต้นไม้เส้นทางขนส่งแร่



รูปภาพ แสดงการปลูกพืชคลุมดิน ป้องกันการพังทลาย ของหน้าดิน



รูปภาพ แสดงการปลูกต้นไม้บนพื้นที่กองเก็บมูลดินทราย



รูปภาพ แสดงการปลูกต้นไม้รอบพื้นที่กองเก็บมูลดินทราย



รูปภาพ แสดงการปลูกต้นไม้รอบพื้นที่กองเก็บมูลดินทราย



รูปภาพ แสดงการปลูก ต้นไม้นอกพื้นที่ทำเหมือง

เอกสารแนบ

การดำเนินการในช่วง ปี ปัจจุบัน

ทางโครงการได้ดำเนินการปลูกต้นไม้ ในวันเฉลิมพระชนมพรรษา

รัชกาลที่10

และ ได้ปลูกนอกพื้นที่ประทานบัตรฯ

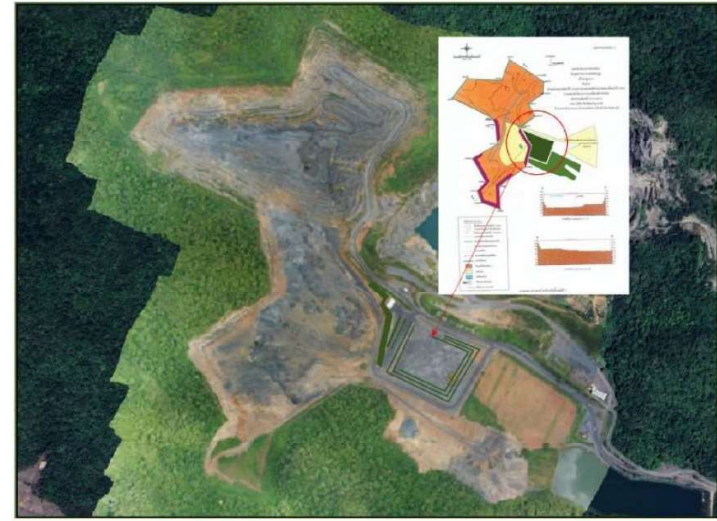

| บัญชีงานฟื้นฟูเหมืองดิน ศิลาชัยเจริญ ป.บ.33853/16496 | | | | | | | | | |
|--|------------|--|---|-------------|----------|---------|------------------------|---------------------|--------------------|
| ปี พ.ศ. 2566 | | | | | | | | | |
| ลำดับ | เดือน | งานที่ทำ | สถานที่ | ขนาดพื้นที่ | | | ปริมาณดิน (ลบ.เมตร) | มูลค่า (บาท/ลบ.) | มูลค่ารวม (บาท) |
| | | | | กว้าง(ม.) | ยาว (ม.) | สูง(ม.) | | | |
| 1 | มกราคม | ตัด, ขยายดิน, ทดลอง, ทำกอง หินหน้าเหมืองลดต่ำ | ร.ต.บ. ร.ท.130 เล็กหน้ามาบต เหมืองแร่ที่ 10 - 11 | 3 | 142 | 2 | 852 | 400 | 56,800 |
| 2 | กุมภาพันธ์ | ตัด, ขยายดิน, ทดลอง, ทำกอง หินหน้าเหมืองลดต่ำ | ร.ต.บ. ร.ท.130 เล็กหน้ามาบต เหมืองแร่ที่ 9 - 10 | 3 | 196 | 2 | 1,176 | 400 | 78,400 |
| 3 | มีนาคม | ตัด, ขยายดิน, ทดลอง, ทำกอง หินหน้าเหมืองลดต่ำ | ร.ต.บ. ร.ท.120 เล็กหน้ามาบต เหมืองแร่ที่ 10 - 11 - 1 | 3 | 194 | 2 | 1,164 | 400 | 77,600 |
| | | ตัด, ขยายดิน, ทดลอง, ทำกอง หินหน้าเหมืองลดต่ำ | ร.ต.บ. ร.ท.120 เล็กหน้ามาบต เหมืองแร่ที่ 1 - 2 | 3 | 170 | 2 | 1,020 | 400 | 68,000 |
| 4 | เมษายน | ตัด, ขยายดิน, ทดลอง, ทำกอง หินหน้าเหมืองลดต่ำ | ร.ต.บ. ร.ท.120 เล็กหน้ามาบต เหมืองแร่ที่ 2 - 3 | 3 | 182 | 2 | 1,092 | 400 | 72,800 |
| 5 | พฤษภาคม | ตัด, ขยายดิน, ทดลอง, ทำกอง หินหน้าเหมืองลดต่ำ | ร.ต.บ. ร.ท.120 เล็กหน้ามาบต เหมืองแร่ที่ 9 - 10 | 3 | 131 | 2 | 786 | 400 | 52,400 |
| 6 | มิถุนายน | ตัด, ขยายดิน, ทดลอง, ทำกอง หินหน้าเหมืองลดต่ำ | ร.ต.บ. ร.ท.130 เล็กหน้ามาบต เหมืองแร่ที่ 8 - 9 - 10 | 3 | 170 | 2 | 1,020 | 400 | 68,000 |
| | | | | 3 | 1,185 | | 7,110 | | 474,000 |
| เมื่อคืนที่หนึ่งคืนที่รับค่าทำเหมือง | | | | 3,555 | | ตร.ม. | | | |
| | | | | 222 | | ไร่ | | | |
| | | | | 22.08 | | ไร่ | | | |
| | | | | 24.30 | | ไร่ | | | |

พื้นที่มูลดิน เพื่องานปลูกต้นไม้ในพื้นที่รกร้าง การทำเหมือง



| บัญชีงานฟื้นฟูเหมืองดิน ศิลาชัยเจริญ ป.บ.33853/16496 | | | | | |
|--|---------|------------------|--------------------------------------|---------|-----------|
| ปี พ.ศ. 2566 | | งานจัดซื้อต้นไม้ | | | |
| ลำดับ | เดือน | จำนวน | รายการ | หน่วยละ | จำนวนเงิน |
| | | | | (บาท) | (บาท) |
| 1 | กรกฎาคม | 30 | ต้นคูณ ขนาด 2 นิ้ว พร้อมไม้ค้ำ | 400 | 12,000 |
| 2 | | 200 | ต้นทองเฒ่า | 70 | 14,000 |
| 3 | สิงหาคม | 100 | ต้นทองเฒ่า | 60 | 6,000 |
| 4 | กันยายน | 60 | ต้นคูณ ขนาด 2 นิ้ว พร้อมไม้ค้ำ | 400 | 24,000 |
| 5 | | 100 | ต้นคูณ ขนาด 2 นิ้ว พร้อมไม้ค้ำ | 400 | 40,000 |
| 6 | | 100 | ต้นทองเฒ่า | 70 | 7,000 |
| 7 | ตุลาคม | 50 | ต้นพะยอม ขนาด 1 นิ้ว พร้อมไม้ค้ำ | 340 | 17,000 |
| 8 | | 50 | ต้นมะฮอกกานี ขนาด 2 นิ้ว พร้อมไม้ค้ำ | 350 | 17,500 |
| 9 | ธันวาคม | 100 | ต้นทองเฒ่า | 60 | 6,000 |
| 10 | | 20 | ต้นคูณ ขนาด 2 นิ้ว พร้อมไม้ค้ำ | 400 | 8,000 |
| | | | | | 151,500 |
| วางแผนสร้างท่อนดิน จำนวน 1,185 เมตรราคา 400 บาท/เมตร | | | | | 474,000 |
| | | | | | รวม |
| (หกแสนสองหมื่นห้าพันห้าร้อยบาทถ้วน) | | | | | 625,500 |

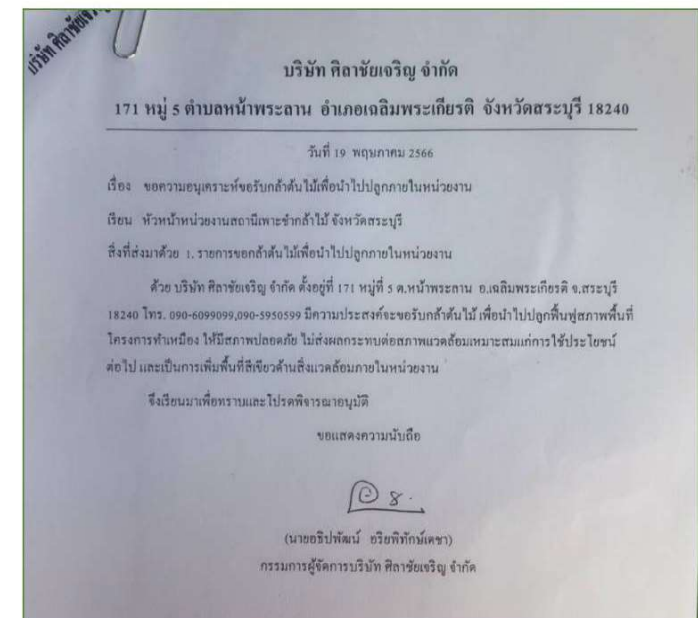

ใบสั่งจ่ายกล้าไม้
สถานีเพาะชำกล้าไม้จังหวัดสระบุรี

วันที่ 01 เดือน มิถุนายน พ.ศ. 2566 ลำดับที่ **3**

ใบสั่งจ่ายกล้าไม้ให้แก่ บริษัท ศรีสวัสดิ์เจริญ จำกัด (นายสมบุญ กายูจนะ ผู้รับมอบอำนาจ)

| ลำดับ | กล้าไม้ | ชนิด | จำนวน | ใบเลี้ยง | ลำดับ | กล้าไม้ | ชนิด | จำนวน | ใบเลี้ยง |
|-------|----------|----------|-------|----------|-------|---------|----------|-------|----------|
| 1 | เสฉวน | กล้าชำใบ | 100 | | 5 | ประดู่ | กล้าชำใบ | 100 | |
| 2 | ตะแบก | กล้าชำใบ | 100 | | 7 | สัก | กล้าชำใบ | 200 | |
| 3 | ประดู่ | กล้าชำใบ | 100 | | 8 | พรวัว | กล้าชำใบ | 200 | |
| 4 | มะค่าโมง | กล้าชำใบ | 100 | | 9 | | | | |
| 5 | มะหาด | กล้าชำใบ | 100 | | 10 | | | | |
| รวม | | | 8 | | ชนิด | 1,000 | กล้า | | |

ลงชื่อ..... *สมบุญ กายูจนะ*
(นายสมบุญ กายูจนะ)
ผู้รับมอบอำนาจ / ผู้จ่ายกล้าไม้

ลงชื่อ..... *สมบุญ กายูจนะ*
(นายสมบุญ กายูจนะ ผู้รับมอบอำนาจ)
ผู้รับกล้าไม้

วันที่ออกใบสั่ง 01 มิถุนายน 2566 13:19น.

พันธุ์ไม้จาก สถานีเพาะชำกล้าไม้ สระบุรี



พันธุ์ไม้ จากสถานีเพาะชำกล้าไม้ สระบุรี



พันธุ์ไม้ จากสถานีเพาะชำกล้าไม้ สระบุรี



พันธุ์ไม้ที่ได้มาจากสถานีเพาะชำกล้าไม้ สระบุรี จำนวน 1,000 กล้า



ต้น ทองอุไร



ต้น ทองอุไร



ต้น มะกัก



ต้นหว้า



พันธุ์ไม้ขนาด ลำต้นโต 2 นิ้ว สูง 3 เมตร



ต้นมะฮอกกานีใบใหญ่

เจ้าหน้าที่ จาก สร.ข. 6 จ.นครราชสีมา เข้าตรวจพื้นที่ทำเหมือง



เอกสารแนบ

5. แผนการดำเนินการในช่วง 3 ปีข้างหน้า

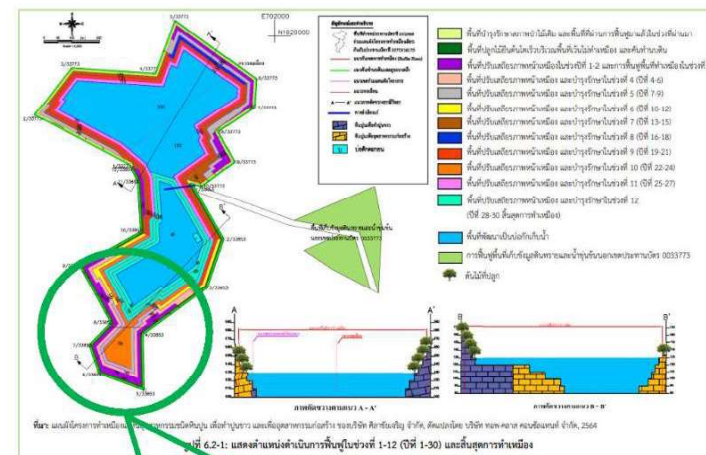

พื้นที่ฟื้นฟูบริเวณหลักหมายเขตเมืองแร่ที่ 5, 6, 7, 8, 9

รายงานการทำเหมืองประจำเดือนต่ออุตสาหกรรมจังหวัด



กรมอุตสาหกรรมพื้นฐานและการเหมืองแร่

รายงานการทำเหมืองประจำเดือน เมษายน พ.ศ. 2567

1. รายละเอียดผู้ประทานบัตร

ชื่อผู้ถือประทานบัตร บริษัท ศิลาชัยเจริญ จำกัด เลขที่ประทานบัตร 33773/16175 และ 33853/16496

ตั้งอยู่ที่ ตำบล หนองพระลาน อำเภอ เติมพระเกียรติ จังหวัด สระบุรี

ประทานบัตรสิ้นอายุ วันที่ 18 และ 26 เดือน ตุลาคม และ มิถุนายน พ.ศ. 2584 และ 2595

2. ชื่อผู้รับช่วงการทำเหมือง

3. ชนิดแร่ หินอุตสาหกรรมชนิดหินปูนเพื่อทำปูนขาว

ชื่อวิศวกรผู้ควบคุม นายดิเรก รัตนวิทย์ เลขที่ใบอนุญาตประกอบวิชาชีพ รวม.202

เนื้อที่ที่ได้รับประทานบัตร จำนวน 2 แปลง รวมเนื้อที่ 222 ไร่ 2 งาน 44 ตารางวา

1) เนื้อที่ทำเหมืองในพื้นที่เดิม จำนวน 100 ไร่ งาน - ตารางวา

2) เนื้อที่ทำเหมืองในพื้นที่ใหม่ในเดือนนี้ จำนวน 20 ไร่ งาน - ตารางวา

6. รวมเนื้อที่ทำเหมือง จำนวน 100 ไร่ งาน - ตารางวา

รายละเอียดเครื่องจักรและอุปกรณ์ในการทำเหมือง

| | | | |
|---|--------------|--------------------|--------|
| 1) รถแทรกเตอร์ | จำนวน 1 คัน | แรงม้ารวม - | แรงม้า |
| 2) รถดัก | จำนวน 1 คัน | แรงม้ารวม - | แรงม้า |
| 3) รถขุด | จำนวน 5 คัน | แรงม้ารวม 220 | แรงม้า |
| 4) เครื่องอัดลม | จำนวน 1 คัน | แรงม้ารวม - | แรงม้า |
| 5) เครื่องเจาะ | จำนวน 3 คัน | แรงม้ารวม 0.3 นิ้ว | แรงม้า |
| 6) เครื่องเจาะแจ็คแฮมเมอร์ | จำนวน 1 คัน | แรงม้ารวม - | แรงม้า |
| 7) เครื่องสูบลม | จำนวน 1 คัน | แรงม้ารวม - | แรงม้า |
| 8) เครื่องสูบน้ำ | จำนวน 1 คัน | แรงม้ารวม - | แรงม้า |
| 9) รถบรรทุกเทหลัง | จำนวน 15 คัน | แรงม้ารวม 240 | แรงม้า |
| 10) รถบรรทุก | จำนวน 1 คัน | แรงม้ารวม - | แรงม้า |
| 11) สายพานลำเลียง | จำนวน 1 เส้น | แรงม้ารวม - | แรงม้า |
| 12) การขนส่งด้วยรถล้อตีน | จำนวน 1 เส้น | แรงม้ารวม - | แรงม้า |
| 13) โรงแต่งแร่ | | แรงม้ารวม - | แรงม้า |
| 14) เครื่องจักรและอุปกรณ์ผลิตกระแสไฟฟ้า | | แรงม้ารวม - | แรงม้า |
| 15) อื่น ๆ | | แรงม้ารวม - | แรงม้า |
| รถแบคโฮ (ตัดหัวกระบะแทก) | จำนวน 1 คัน | แรงม้ารวม 220 | แรงม้า |
| รถบรรทุกน้ำ | จำนวน 1 คัน | แรงม้ารวม 220 | แรงม้า |

7. รายละเอียดเชื้อเพลิงที่ใช้ในเดือนนี้

- 1) น้ำมันเบนซิน ลิตร
- 2) น้ำมันดีเซล ลิตร
- 3) น้ำมันหล่อลื่น ลิตร
- 4) ไฟฟ้า ยูนิค
- 5) เชื้อเพลิงอื่น ๆ ลิตร

8. รายละเอียดและปริมาณการใช้วัตถุระเบิดในเดือนนี้ (ถ้ามี)

- 1) วัตถุระเบิด นัต / กิโลกรัม
- 2) แก๊ส คอก
- 3) ปุ๋ยแอมโมเนีย กิโลกรัม
- 4) อื่น ๆ (ระบุ)

9. จำนวนพนักงานและคนงาน 20 คน

10. จำนวนวันทำงานในเดือนนี้ 25 วัน

11. ผลการปฏิบัติงานตามมาตรการป้องกันและแก้ไขผลกระทบต่อสิ่งแวดล้อม (ถ้ามี) (รายละเอียดตามแนบ)

12. แผนที่แสดงการทำเหมือง (รายละเอียดตามแนบ) กรณีประทานบัตร ชนิดหินอุตสาหกรรมเพื่อซีเมนต์ และดำเนินการให้แนบรายละเอียดภาพถ่ายและการคำนวณหาปริมาณหินและแร่ที่ผลิตได้ จากผลการรังวัดโดยอากาศยานไร้คนขับประกอบด้วย

13. รายละเอียดการผลิตแร่

| ชนิดแร่ | สภาพ/คุณสมบัติ | ยอดขาย (ตัน) | ผลิตได้ (ตัน) | ส่งไปแต่ง (ตัน) | จำหน่ายออก (ตัน) | ยอดคงเหลือ ณ สิ้นเดือน (ตัน) |
|--|----------------|--------------|---------------|-----------------|------------------|------------------------------|
| แร่หินอุตสาหกรรมชนิดหินปูนเพื่อทำปูนขาว | - | - | 163,256.00 | - | 163,256.00 | - |
| แร่หินอุตสาหกรรมชนิดหินปูนเพื่อทำปูนขาวคุณภาพไม่เหมาะสมในการผลิตปูนขาว | - | - | 60,995.64 | - | 60,995.64 | - |
| | | | | | | |

1.4 รายละเอียดการจำหน่าย

| ชนิดแร่ | สภาพ/ คุณสมบัติ | ชื่อ/ทะเบียนของ ผู้ซื้อหรือผู้เช่า | เพื่อใช้ใน ประเทศ(ดิน) | ประเภท อุตสาหกรรมที่ นำแร่ไปใช้ | เลขที่ ใบเสร็จรับเงิน ค่าภาคหลวง/ ลงวันที่ | ค่าภาคหลวง (บาท) | เพื่อส่งออก ต่างประเทศ |
|--|--------------------|---------------------------------------|---------------------------|---------------------------------------|---|---------------------|---------------------------|
| หินอุตสาหกรรม ชนิดหินปูน เพื่อทำปูนขาว | - | บจก.โรงโม่หินทรัพย์วิไล | 105,080.00 | อุตสาหกรรมอื่นๆ | 03449/009 27 มี.ค. 67 | 1,050,800.00 | - |
| หินอุตสาหกรรม ชนิดหินปูน เพื่อทำปูนขาว | - | บจก.ศิลาชัยเจริญ | 58,176.00 | อุตสาหกรรมก่อสร้าง | 03449/010 27 มี.ค. 67 | 581,760.00 | - |
| หินปูนขาวคุณภาพ ไม่เหมาะสม | - | บจก.โรงโม่หินเขาใหญ่ | 60,995.64 | อุตสาหกรรมก่อสร้าง | 03449/011 27 มี.ค. 67 | 609,956.40 | - |

ลงชื่อ.....



ผู้ถือประทานบัตรผู้รับช่วงการทำเหมือง/ผู้แทน

1.5 บันทึกของเจ้าหน้าที่ผู้ตรวจรายงาน

1) การชำระค่าภาคหลวงแร่

ลงชื่อผู้ตรวจสอบ.....

(.....)

เจ้าพนักงานอุตสาหกรรมแร่ประจำท้องที่

2) ข้อมูลการผลิตและข้อมูลทางวิชาการ

ลงชื่อผู้ตรวจสอบ.....

(.....)

วิศวกรเหมืองแร่ ผู้ตรวจสอบ

แผนที่แสดงการทำเหมือง

ประจำเดือน มกราคม 2567

ประทานบัตรที่ 33773/16175 รวมแผนผังโครงการทำเหมืองเดียวกันกับประทานบัตรที่ 33853/16496

ของ บริษัท ศิลาชัยเจริญ จำกัด

ที่ ตำบล หน้าพระลาน อำเภอ เติมพระเกียรติ จังหวัด สระบุรี

GN.

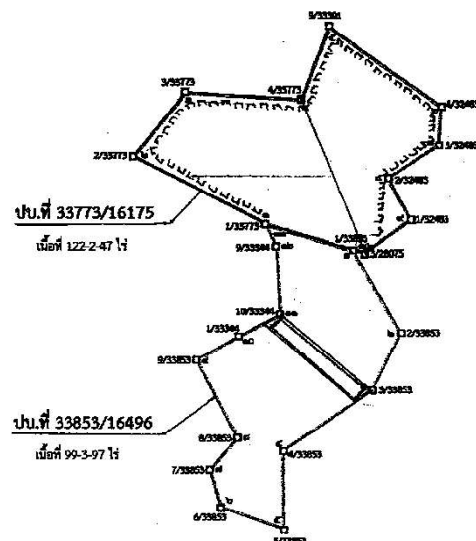

มาตราส่วน 1: 10,000

คือบริเวณที่เปิดการทำเหมืองในเดือนนี้

พื้นที่ที่ได้รับประทานบัตร 2 แปลง จำนวน 222 ไร่ 2 งาน 44 ตารางวา

พื้นที่ที่เปิดการทำเหมืองในเดือนนี้ ประมาณ 15 ไร่ งาน ตารางวา

ความลึกเฉลี่ยประมาณ 25 เมตร 60.00 ลูกบาศก์เมตร

รวมทั้งสิ้นตั้งแต่เปิดการ 100 - งาน ตารางวา



75

แผนที่แสดงการทำเหมือง

ประจำเดือน มกราคม พ.ศ. 2567
 ประทานบัตรที่ 33773/16175 ของ บริษัท ศิลาชัยเจริญ จำกัด (บริษัท มินเนอร์ กรุ๊ป จำกัด รับช่วง)
 รวมแผนผังโครงการทำเหมืองเดียวกันกับประทานบัตรที่
 ที่ตำบล หน้าพระลาน อำเภอ เฉลิมพระเกียรติ จังหวัด สระบุรี

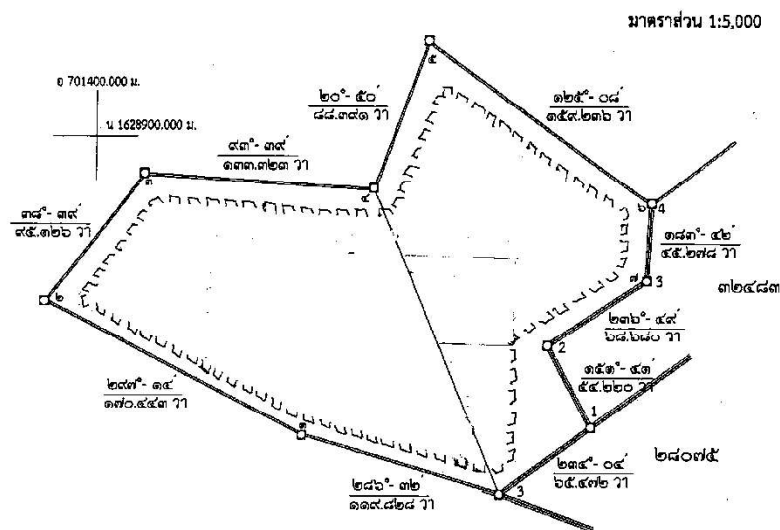

พื้นที่ที่ได้รับประทานบัตร 1 แปลง จำนวน 122 ไร่ 2 งาน 47 ตารางวา
☐ พื้นที่รับช่วงทำเหมือง จำนวน 55 ไร่ 3 งาน 99 ตารางวา
☐ พื้นที่เปิดการทำเหมืองในเดือนนี้ประมาณ ไร่ งาน ตารางวา
 ความลึกเฉลี่ยประมาณ เมตร ลูกบาศก์เมตร
 รวมทั้งสิ้นตั้งแต่เปิดการ ไร่ งาน ตารางวา



91

แผนที่แสดงการทำเหมือง

ประจำเดือน มกราคม พ.ศ. 2567
 ประทานบัตรที่ 33853/16926 ของ บริษัท ศิลาชัยเจริญ จำกัด (บริษัท มินเนอร์ กรุ๊ป จำกัด รับช่วง)
 ที่ ตำบล หน้าพระลาน อำเภอ เฉลิมพระเกียรติ จังหวัด สระบุรี

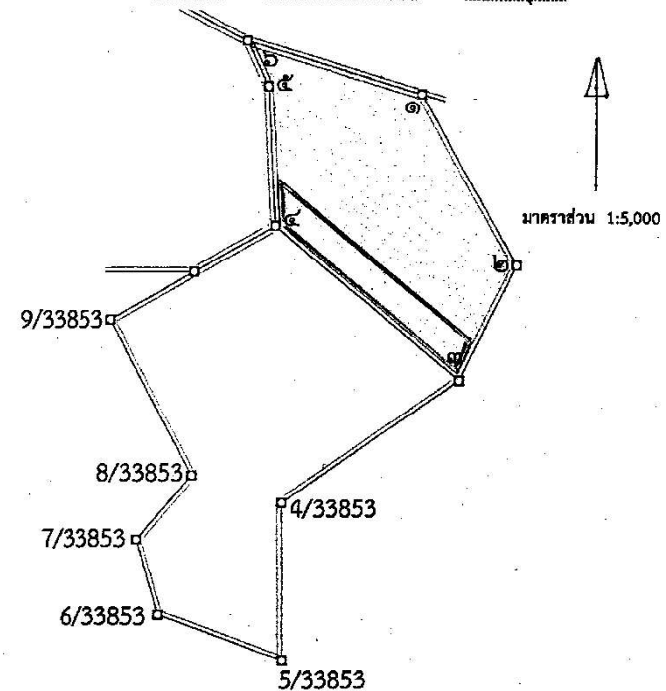

พื้นที่ที่ได้รับประทานบัตร 1 แปลง จำนวน 99 ไร่ 3 งาน 97 ตารางวา
☐ พื้นที่รับช่วงการทำเหมือง จำนวน 39 ไร่ 0 งาน 72 ตารางวา
☐ พื้นที่เปิดการทำเหมืองในเดือนนี้ ประมาณ 10 ไร่ งาน ตารางวา
 ความลึกเฉลี่ยประมาณ 2.5 เมตร ลูกบาศก์เมตร
 รวมทั้งสิ้นตั้งแต่เปิดการ ไร่ งาน ตารางวา



แผนที่แสดงการทำเหมือง

ประจำเดือน กุมภาพันธ์ 2567

ประทานบัตรที่ 33773/16175 รวมแผนผังโครงการทำเหมืองเดียวกันกับประทานบัตรที่ 33853/16496

ของ บริษัท ศิลาชัยเจริญ จำกัด

ที่ ตำบล หน้าพระลาน อำเภอ เกลินพระยาศรี จังหวัด สระบุรี

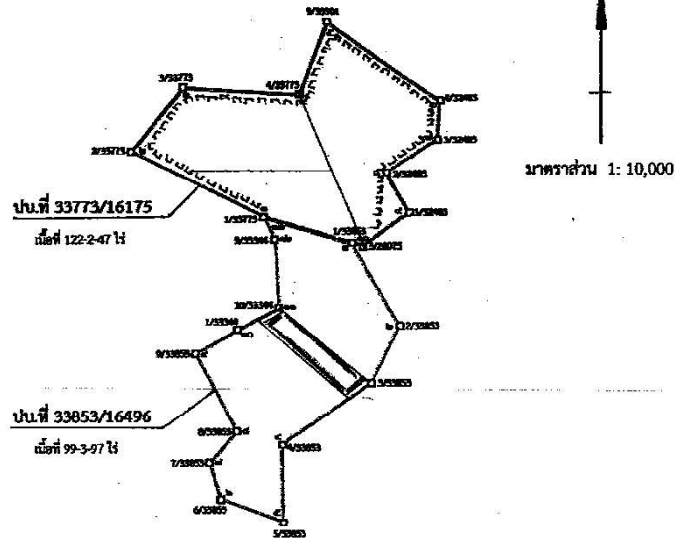

- ☐ คือบริเวณที่เปิดการทำเหมืองในเดือนนี้
- ☐ พื้นที่ที่ได้รับประทานบัตร 2 แปลง จำนวน 222 ไร่ 2 งาน 44 ตารางวา
- พื้นที่ที่เปิดการทำเหมืองในเดือนนี้ ประมาณ 20 ไร่ - งาน - ตารางวา
- ความลึกเฉลี่ยประมาณ 3 เมตร 96000 ลูกบาศก์เมตร
- รวมทั้งสิ้นตั้งแต่เปิดการ - งาน - ตารางวา



แผนที่แสดงการทำเหมือง

ประจำเดือน กุมภาพันธ์ พ.ศ. 2567

ประทานบัตรที่ 33773/16175 ของ บริษัท ศิลาชัยเจริญ จำกัด (บริษัท มีแผนผังร่วมกัน จำกัด รับช่วง)

รวมแผนผังโครงการทำเหมืองเดียวกันกับประทานบัตรที่

ที่ตำบล หน้าพระลาน อำเภอ เกลินพระยาศรี จังหวัด สระบุรี

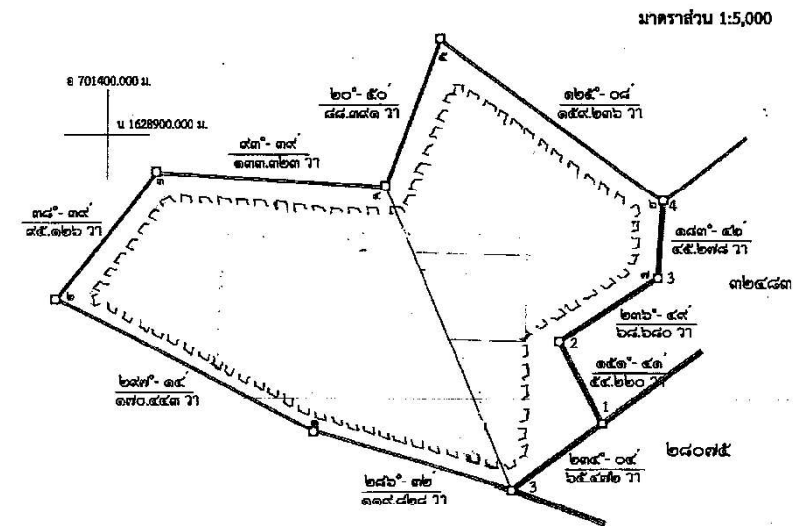

- พื้นที่ที่ได้รับประทานบัตร 1 แปลง จำนวน 122 ไร่ 2 งาน 47 ตารางวา
- ☐ พื้นที่ที่รับช่วงทำเหมือง จำนวน 55 ไร่ 3 งาน 99 ตารางวา
- ☐ พื้นที่ที่เปิดการทำเหมืองในเดือนนี้ประมาณ - ไร่ - งาน - ตารางวา
- ความลึกเฉลี่ยประมาณ - เมตร - ลูกบาศก์เมตร
- รวมทั้งสิ้นตั้งแต่เปิดการ - ไร่ - งาน - ตารางวา

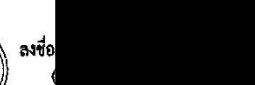

91

แผนที่แสดงการทำเหมือง

ประจำเดือน 01 พฤษภาคม 2567

ประทานบัตรที่ 33853/16496 ของ บริษัท ศิลาชัยเจริญ จำกัด (บริษัท มินเนสโซ่ กรุ๊ป จำกัด จำกัด)

ที่ ตำบล หนองพระลาน อำเภอ เดิมพระเกียรติ จังหวัด สระบุรี

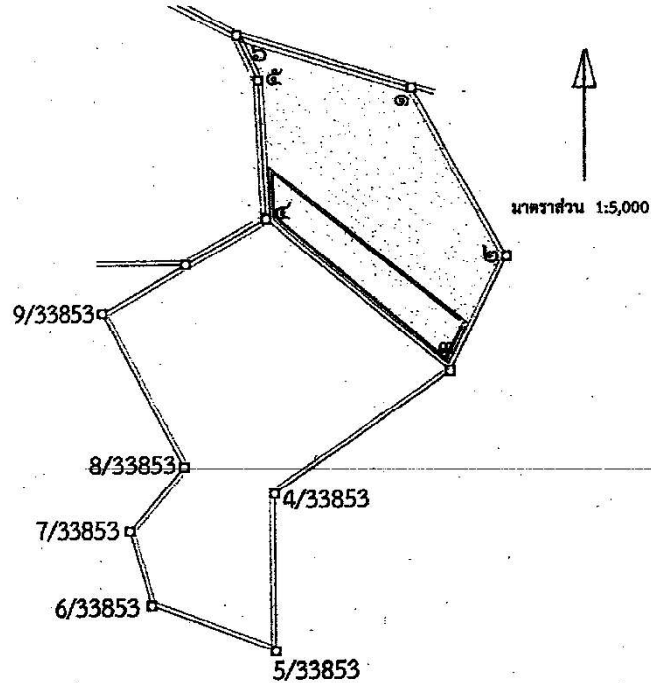

พื้นที่ที่ได้รับประทานบัตร 1 แปลง จำนวน 99 ไร่ 3 งาน 97 ตารางวา

พื้นที่ ที่รับช่วงการทำงาน จำนวน 39 ไร่ 0 งาน 72 ตารางวา

พื้นที่ที่เปิดการทำเหมืองในเดือนนี้ ประมาณ 15 ไร่ งาน - ตารางวา

ความลึกเฉลี่ยประมาณ 3 เมตร 70.000 ลูกบาศก์เมตร

รวมทั้งสิ้นตั้งแต่เปิดการ 39 ไร่ งาน - ตารางวา

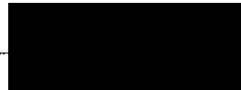

แผนที่แสดงการทำเหมือง

ประจำเดือน 01 พฤษภาคม 2567

ประทานบัตรที่ 33773/16175 รวมแผนผังโครงการทำเหมืองเดียวกันกับประทานบัตรที่ 33853/16496

ของ บริษัท ศิลาชัยเจริญ จำกัด

ที่ ตำบล หนองพระลาน อำเภอ เดิมพระเกียรติ จังหวัด สระบุรี

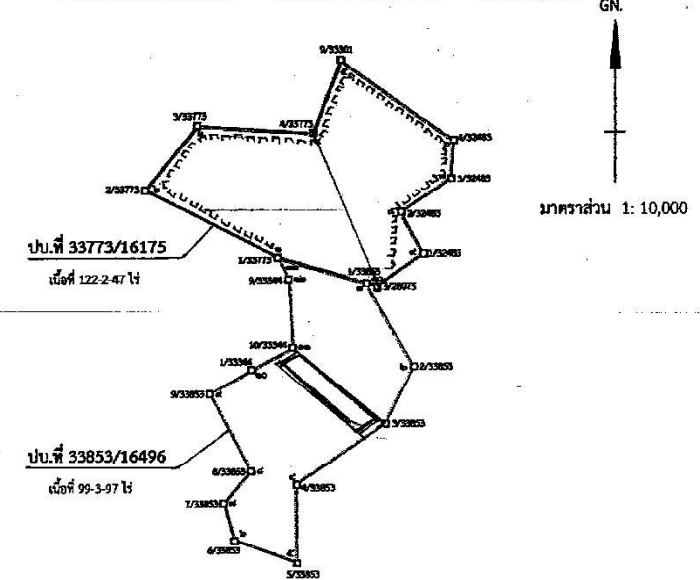

ป.บ.ที่ 33773/16175

เนื้อที่ 122-2-47 ไร่

ป.บ.ที่ 33853/16496

เนื้อที่ 99-3-97 ไร่

คือบริเวณที่เปิดการทำเหมืองในเดือนนี้

พื้นที่ที่ได้รับประทานบัตร 2 แปลง จำนวน 222 ไร่ 2 งาน 44 ตารางวา

พื้นที่ที่เปิดการทำเหมืองในเดือนนี้ ประมาณ 20 ไร่ งาน - ตารางวา

ความลึกเฉลี่ยประมาณ 3 เมตร 96.000 ลูกบาศก์เมตร

รวมทั้งสิ้นตั้งแต่เปิดการ 222 ไร่ งาน - ตารางวา

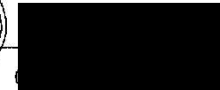

แผนที่แสดงการทำเหมือง

ประจำเดือน ธันวาคม 2567

ประทานบัตรที่ 33853/16496 ของ บริษัท ศิลาชัยเจริญ จำกัด (บริษัท มินเนอริ กรุ๊ป จำกัด รับช่วง)

ที่ ตำบล ทนัะหลวง อำเภอ เดิมพระเกียรติ จังหวัด สระบุรี

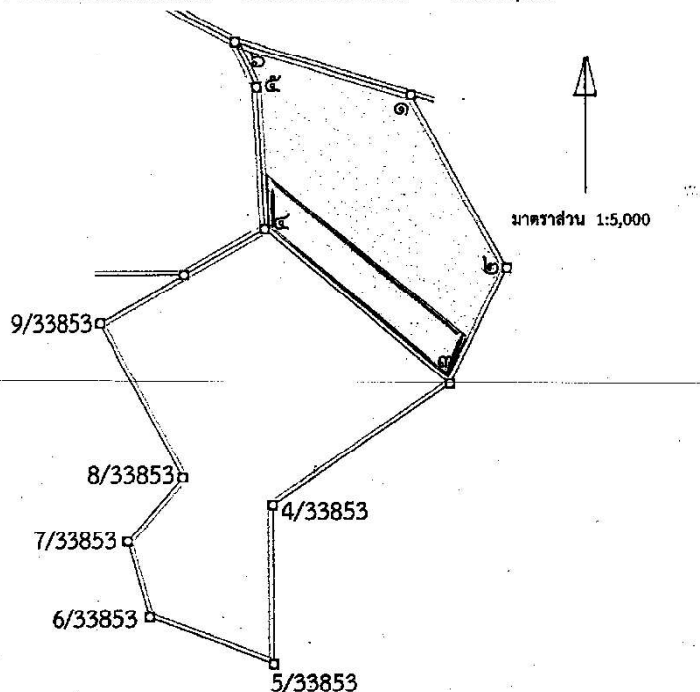

พื้นที่ที่ได้รับประทานบัตร 1 แปลง จำนวน 99 ไร่ 3 งาน 97 ตารางวา

พื้นที่ที่รับช่วงการทำเหมือง จำนวน 39 ไร่ 0 งาน 72 ตารางวา

พื้นที่ที่เปิดการทำเหมืองในเดือนนี้ ประมาณ 15 ไร่ งาน ตารางวา

ความลึกเฉลี่ยประมาณ 3 เมตร 72000 ลูกบาศก์เมตร

รวมทั้งสิ้นตั้งแต่เปิดการ 20 งาน ตารางวา



แผนที่แสดงการทำเหมือง

ประจำเดือน ธันวาคม พ.ศ. 2567

ประทานบัตรที่ 33773/16175 ของ บริษัท ศิลาชัยเจริญ จำกัด (บริษัท มินเนอริ กรุ๊ป จำกัด รับช่วง)

ร่วมแผนผังโครงการทำเหมืองเดียวกันกับประทานบัตรที่

ที่ตำบล ทนัะหลวง อำเภอ เดิมพระเกียรติ จังหวัด สระบุรี

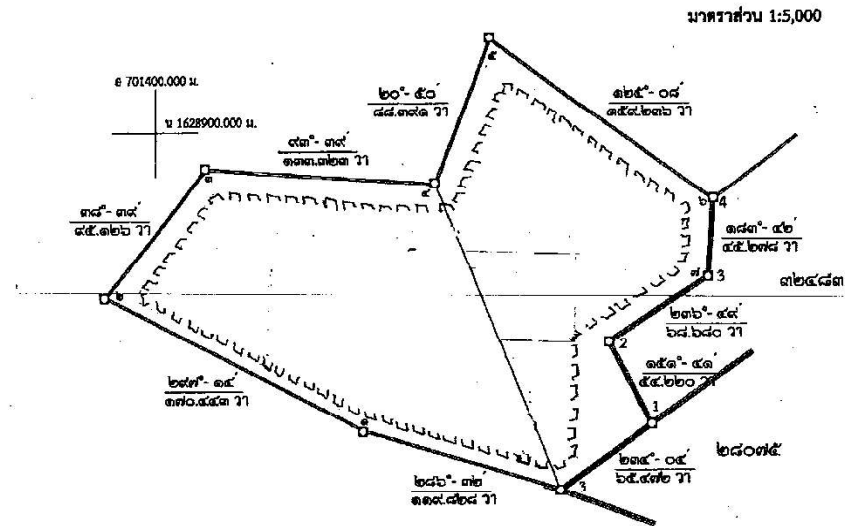

พื้นที่ที่ได้รับประทานบัตร 1 แปลง จำนวน 122 ไร่ 2 งาน 47 ตารางวา

พื้นที่ที่รับช่วงทำเหมือง จำนวน 55 ไร่ 3 งาน 99 ตารางวา

พื้นที่ที่เปิดการทำเหมืองในเดือนนี้ประมาณ - ไร่ งาน ตารางวา

ความลึกเฉลี่ยประมาณ - เมตร ลูกบาศก์เมตร

รวมทั้งสิ้นตั้งแต่เปิดการ - ไร่ งาน ตารางวา



แผนที่แสดงการทำเหมือง

ประจําเดือน 1 มิ.ย. ๒๕67
 ประทานบัตรที่ 33773/16175 ของ บริษัท สิลวชัยเจริญ จำกัด (บริษัท มินเนอร์ กรุ๊ป จำกัด รับช่วง)
 รวมแผนผังโครงการทำเหมืองเทียบกับประทานบัตรที่
 ที่ตำบล หน้าพระลาน อำเภอ เจริญพรหมนิมิต จังหวัด สระบุรี

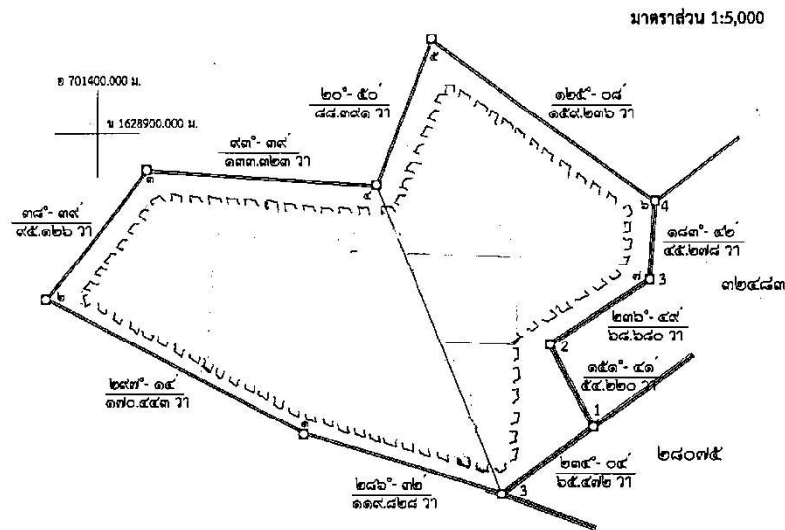

พื้นที่ได้รับประทานบัตร 1 แปลง จำนวน 122 ไร่ 2 งาน 47 ตารางวา

พื้นที่รับช่วงทำเหมือง จำนวน 55 ไร่ 3 งาน 99 ตารางวา

พื้นที่เปิดการทำเหมืองในเดือนนี้ประมาณ ไร่ งาน ตารางวา

ความลึกเฉลี่ยประมาณ เมตร ลูกบาศก์เมตร

รวมทั้งสิ้นตั้งแต่เปิดการ ไร่ งาน ตารางวา



ลงชื่อ



แผนที่แสดงการทำเหมือง

ประจําเดือน 1 มิ.ย. ๒๕67
 ประทานบัตรที่ 33853/16496 ของ บริษัท สิลวชัยเจริญ จำกัด (บริษัท มินเนอร์ กรุ๊ป จำกัด รับช่วง)
 ที่ตำบล หน้าพระลาน อำเภอ เจริญพรหมนิมิต จังหวัด สระบุรี

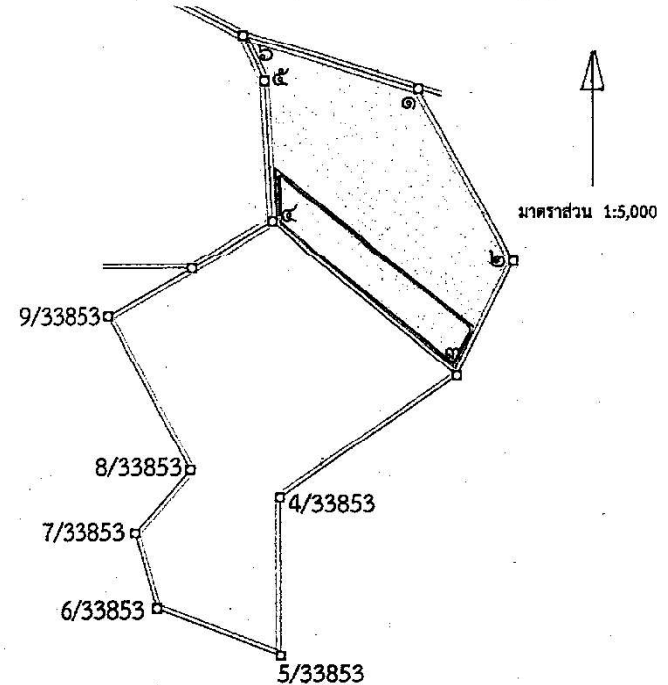

พื้นที่ได้รับประทานบัตร 1 แปลง จำนวน 99 ไร่ 3 งาน 97 ตารางวา

พื้นที่รับช่วงการทำเหมือง จำนวน 39 ไร่ 0 งาน 72 ตารางวา

พื้นที่เปิดการทำเหมืองในเดือนนี้ประมาณ ไร่ งาน ตารางวา

ความลึกเฉลี่ยประมาณ 5 เมตร ลูกบาศก์เมตร

รวมทั้งสิ้นตั้งแต่เปิดการ 20 งาน ตารางวา



ลงชื่อ



แผนที่แสดงการทำเหมือง

ประจำเดือน ๒๕๖๗

.....
 ประทานบัตรที่ 33773/16175 ร่วมแผนผังโครงการทำเหมืองเดียวกันกับประทานบัตรที่ 33853/16496

ของ บริษัท ศิลาชัยเจริญ จำกัด

ที่ ตำบล หน้าพระลาน อำเภอ เฉลิมพระเกียรติ จังหวัด สระบุรี

GNL

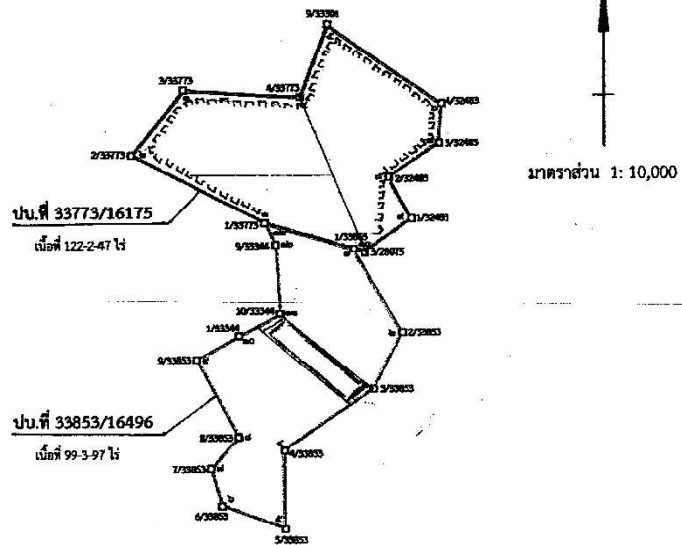

☐ คือบริเวณที่เปิดการทำเหมืองในเดือนนี้

พื้นที่ที่ได้รับประทานบัตร 2 แปลง จำนวน 222 ไร่ 2 งาน 44 ตารางวา

พื้นที่ที่เปิดการทำเหมืองในเดือนนี้ ประมาณ 20 ไร่ - งาน - ตารางวา

ความลึกเฉลี่ยประมาณ 3 เมตร 96,00 ลูกบาศก์เมตร

รวมทั้งสิ้นตั้งแต่เปิดการ..... ๑๐๐ งาน..... - ตารางวา



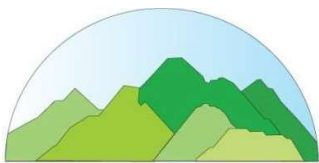

บริษัท ทอพ-คลาส คอนซัลแทนท์ จำกัด
TOP-CLASS CONSULTANT CO.,LTD

บริษัท ทอพ-คลาส คอนซัลแทนท์ จำกัด

204 เมืองทอง 2/3 ซอยพัฒนาการ 53 ถนนพัฒนาการ เขตสวนหลวง กรุงเทพฯ 10250

โทรศัพท์: 0-2322-5758 โทรศัพท์มือถือ: 09-3595-7745 โทรสาร: 0-2322-5759

อีเมล: top-class204@hotmail.com